

ශ්‍රී ලංකා සමාජ ආර්ථික දත්ත 2012



ශ්‍රී ලංකා මහ බැංකුව

ජූනි 2012



ශ්‍රී ලංකා මහ බැංකුව
2012 ජූනි

ශ්‍රී ලංකා
සමාජ ආර්ථික දත්ත
2012

XXXV වෙළුම

ශ්‍රී ලංකා සමාජ ආර්ථික දත්ත 2012 - XXXV වෙළුම

සංවිධාන දෙපාර්තමේන්තුව

ශ්‍රී ලංකා මහ බැංකුව

කොළඹ

ශ්‍රී ලංකාව.

දුරකථන : 2477377

ෆැක්ස් : 2477728

ඊ-මේල් : stat@cbsl.lk

අන්තර්ජාලය : <http://www.cbsl.gov.lk>

ISSN : 1391 – 3557

2012 ජූනි

ශ්‍රී ලංකා මහ බැංකු මුද්‍රණාලය, 58, ශ්‍රී ජයවර්ධනපුර මාවත, රාජගිරිය.

ප්‍රකාශනය - ශ්‍රී ලංකා මහ බැංකුව, කොළඹ 01.

පටුන

	පිටුව		පිටුව		පිටුව
මූලික තොරතුරු	1	කෘෂිකර්මය		විදේශ වෙළෙඳාම සහ සංචාරක කර්මාන්තය	
ප්‍රධාන ආර්ථික දත්ත	2 - 4	ප්‍රධාන බෝගයන්හි නිෂ්පාදනය සහ මිල	51	අපනයන	76
ආර්ථික කලාපය තුළ ශ්‍රී ලංකාවේ තත්වය		අතිරේක ආහාර බෝග	52	ආනයන	77
කලාප අනුව ලෝක දළ දේශීය නිෂ්පාදනය	5	පළාත් අනුව ධීවර නිෂ්පාදනය	53	තෝරාගත් අපනයන	78
ජනගහන තොරතුරු	7-8	ජාතික පශු සම්පත් සංඛ්‍යාත	54	තෝරාගත් ආනයන	79
ජාතික ගිණුම් සංඛ්‍යාත	9-10	කෘෂිකාර්මික ඉඩම් පරිහරණය	55	සංචාරක කර්මාන්තය	80
කෘෂිකාර්මික හා කාර්මික දත්ත	12-13	කර්මාන්ත		විදේශ මූල්‍ය	
සමාජ දර්ශක	14-15	කාර්මික නිෂ්පාදනය	56	ගෙවුම් තුලනය	81
උද්ධමනය	17	බලශක්තිය	57	විදේශ න්‍යාය ආධාර ලැබීම්	82
විදේශ වෙළෙඳාම සහ මූල්‍ය	18-19	පළාත් අනුව විදුලිබල සේවා	58	විදේශ සම්පත්	83
මූල්‍ය සහ රාජ්‍ය මූල්‍ය දර්ශක	20-21	සමාජ සහ ආර්ථික යටිතල පහසුකම්		විනිමය අනුප්‍රාතීක	84
සමාජ ආර්ථික තත්වයන්		සෞඛ්‍ය සේවා	59	රාජ්‍ය මූල්‍ය අංශය	
මුළු දිවායීන් 1953 - 2003/04	22-27	අධ්‍යාපනය	60	රාජ්‍ය මූල්‍ය කටයුතු	86
පළාත් 2003/04	28-38	පළාත් අනුව පල පරිභෝජනය සහ ආදායම	61	රජයේ ආදායම් සහ වියදම්	87
මානව සම්පත්		ජනසන්නිවේදනය	62	මූල්‍ය හා බැංකු කටයුතු	
ජනගහන තොරතුරු	39	පළාත් අනුව විදුලි සංදේශ සේවා	63	මූල්‍ය අංශයේ උපනතීන්	89
ලුම් බලකාය සහ සේවා නියුක්තිය	41	පළාත් අනුව තැපැල් සේවා	65	මුදල් වෙළෙඳපොළ ක්‍රියාකාරීත්වය	91
ලුම් බලකාය සහ සේවා නියුක්තිය	42	ප්‍රවාහන කටයුතු	66	පොලී අනුපාතිකයන්	92
විදේශ සේවා නියුක්තිය	43	පළාත් අනුව ප්‍රාදේශීය බස් සමාගම් සේවා	67	බැංකු ශාඛා ව්‍යාප්තිය	94
ජාතික ගිණුම්		පළාත් අනුව පෞද්ගලික බස් සමාගම් සේවා	68	බලපත්‍රලාභී වාණිජ බැංකු	95
දළ ජාතික නිෂ්පාදනය	44	පළාත් අනුව මෝටර් රථ	69	බලපත්‍රලාභී විශේෂිත බැංකු	96
දළ ජාතික නිෂ්පාදනය මත වූ වියදම	45	වරාය සේවා	70	තෝරාගත් බැංකු නොවන මූල්‍ය ආයතන	97
ද.දේ.නී. යෙහි සහ ද.ජා.නී. යෙහි කාර්තුමය වර්ධනය	46	මිල සහ වැටුප්		තැන්පතු රාශිකරණය	98
පළාත් ද.දේ.නී. - දායකත්වය සහ වර්ධනය	49	මිල	71	කොටස් වෙළෙඳපොළ දර්ශක	99
පළාත් ද.දේ. නී. - ආර්ථික අංශ අනුව	50	තෝරාගත් ආහාර උව්‍යවල සාමාන්‍ය මිල	72-73		
		වැටුප් දර්ශක	74		
		සාමාන්‍ය දෛනික වැටුප් - අවිධිමත් අංශය	75		

පටුන - ප්‍රස්තාර

	පිටුව
කලාප අනුව ලෝක දළ දේශීය නිෂ්පාදිතයෙහි වර්ධනය	6
ඒකපුද්ගල ආදායම (තෝරාගත් ආසියාතික රටවල්)	11
සමාජ දර්ශක (තෝරාගත් ආසියාතික රටවල්)	16
ජනගහනය සහ ජනගහන වර්ධනය	40
දළ දේශීය නිෂ්පාදිතය (පවත්නා වෙළෙඳපොළ මිල අනුව)	47
විශදුම් සහ ඉතිරිකිරීම් (දළ දේශීය නිෂ්පාදිතයේ % වශයෙන්)	48
තෝරාගත් සමාජ ආර්ථික දර්ශක	64
ගෙවුම් තුලනය (දළ දේශීය නිෂ්පාදිතයේ % වශයෙන්)	85
රාජ්‍ය මූල්‍ය කටයුතු (දළ දේශීය නිෂ්පාදිතයේ % වශයෙන්)	88
මුදල් සැපයුම (දළ දේශීය නිෂ්පාදිතයේ % වශයෙන්)	90
තෝරාගත් පොලී අනුපාතික	93
සාර්ව ආර්ථික දර්ශක	100

මූලික තොරතුරු 2011(අ)

මුළු ජනගහනය (මැදි වසර), දහස් - 2012 (අ)(ආ) 20,278
භූමි ප්‍රමාණය (අභ්‍යන්තර ජලාශ හැර) වර්ග කි.මී. 62,705

පළාත	ජනගහනය (අ)(ආ) (දහස්)	භූමි ප්‍රමාණය (ව.කි.මී.)	ජන ඝනත්වය (අ)(ඇ)
බස්නාහිර	5,837	3,593	1,625
මධ්‍යම	2,557	5,575	459
දකුණු	2,466	5,383	458
උතුරු	1,060	8,290	128
නැගෙනහිර	1,547	9,361	165
වයඹ	2,372	7,506	316
උතුරු මැද	1,259	9,741	129
උපව	1,259	8,335	151
සබරගමුව	1,919	4,921	390
මුළු දිවයින	20,278	62,705	323

ජනගහන සංයුතිය (1981 සංගණනය)

ජාතීන් අනුව	%	ආගම් අනුව	%
සිංහල	73.9	බෞද්ධ	69.3
ශ්‍රී ලංකා දෙමළ	12.7	හින්දු	15.5
ඉන්දියානු දෙමළ	5.5	ඉස්ලාම්	7.6
මුස්ලිම්	7.1	රෝමානු කතෝලික	7.6
අනෙකුත්	0.8	අනෙකුත්	0.1

ආගම අනුව		
නාගරික - 21.5	ග්‍රාමීය - 72.2	වතු - 6.3

(අ) නාවකාලික.
 (ආ) 2012 පෙබරවාරි 27 සහ 2012 මාර්තු 21 අතර ජනලේඛන හා සංඛ්‍යාලේඛන දෙපාර්තමේන්තුව විසින් සිදු කරනු ලැබූ '2011 වසරේ ජනගහන හා නිවාස සංගණනය' අනුව.

ජනගහන වර්ධන අනුපාතිකය (2010), % (ඇ) :			
දළ දේශීය නිෂ්පාදිතය, :	රු. බිලියන	6,543	ඇ.එ.ජ. ඩොලර් බිලියන 59.2
(වෙළෙඳපොළ මිල අනුව)			
ඒකපුද්ගල ද.දේ.නි. :	රුපියල්	313,511	ඇ.එ.ජ. ඩොලර් 2,836
(වෙළෙඳපොළ මිල අනුව)			

දළ දේශීය නිෂ්පාදනයේ වර්ධන අනුපාතිකය (මූර්ත), % 8.3

දළ දේශීය නිෂ්පාදිතයේ ආංශික සංයුතිය, %	
කෘෂිකර්මය	11.2
කර්මාන්ත	29.3
සේවා	59.5

	රු. බිලියන	ද.දේ.නි. % ලෙස
අපනයන :	1,509	23.1
ආනයන :	2,461	37.6
අය-වැය හිඟය	-450.2	-6.9
මුදල් සැපයුම (M _{2b})	2,491.7	19.1
සේවා ව්‍යුත්ති අනුපාතිකය (ශ්‍රම බලකායේ ප්‍රතිශතයක් වශයෙන්) (2011) :		4.2%(ඉ)
උද්ධමනය : කො.පා.මි.ද. යේ වාර්ෂික වෙනස්වීම (සාමාන්‍යය) (2011) :		5.9%
පිටින අපේක්ෂාව (සාමාන්‍යය) (2011) :		අවුරුදු 74.9
සාක්ෂරතාවය (අවු. 15 හා ඉහළ) (2010) :		91.9%
මානව සංවර්ධන දර්ශකය (2011) :	0.691 (අවමය : 0 ; උපරිමය : 1)	

උෂ්ණත්වය - සෙල්සියස් (ගැරන්තයිට්)	අවම		උපරිම	
පහතරට	24.4	(75.9)	31.9	(89.4)
උඩරට	18.6	(65.5)	27.0	(80.6)

(ඇ) වර්ග කිලෝ මීටරයකට පුද්ගලයන්.
 (ඈ) 2001 වසරේ ජනගහන හා නිවාස පිළිබඳ සංගණනය මත පදනම්ව රෙජිස්ට්‍රාර් ජනරාල් කාර්යාලයෙන් ලබාගත් නාවකාලික ඇස්තමේන්තු.
 (ඉ) නැගෙනහිර පළාතෙහි දත්ත ඇතුළුව නමුත් උතුරු පළාතෙහි දත්ත නොමැතිව.

ප්‍රධාන ආර්ථික දර්ශක

දර්ශකය	2007	2008	2009	2010	2011(අ)	2007	2008	2009	2010	2011(අ)
රාජ්‍ය මූල්‍ය	රු. බිලියන					දළ දේශීය නිෂ්පාදිතයෙහි % වශයෙන්				
ආදායම් සහ ප්‍රදානයන්	595.6	686.5	725.6	834.2	949.9	16.6	15.6	15.0	14.9	14.5
වියදම් සහ ශුද්ධ ණයදීම්	841.6	996.1	1,201.9	1,280.2	1,400.1	23.5	22.6	24.9	22.9	21.4
වර්තන වියදම්	622.8	743.7	879.6	937.1	1,006.6	17.4	16.9	18.2	16.7	15.4
වර්තන ගිණුමේ අතිරික්තය (+) / හිඟය (-)	-57.7	-88.5	-179.9	-119.8	-71.9	-1.6	-2.0	-3.7	-2.1	-1.1
අය-වැය හිඟය	-246.0	-309.6	-476.4	-446.0	-450.2	-6.9	-7.0	-9.9	-8.0	-6.9
රාජ්‍ය ණය	3,041.7	3,589.0	4,161.4	4,590.2	5,133.4	85.0	81.4	86.2	81.9	78.5
දේශීය ණය	1,715.2	2,140.2	2,401.0	2,565.7	2,804.1	47.9	48.5	49.8	45.8	42.9
විදේශීය ණය	1,326.5	1,448.7	1,760.5	2,024.6	2,329.3	37.1	32.8	36.5	36.1	35.6
ණය සේවාකරණය	500.5	592.8	825.7	820.4	895.4	14.0	13.4	17.1	14.6	13.7
පොලී ගෙවීම්	182.7	212.5	309.7	352.6	356.7	5.1	4.8	6.4	6.3	5.5
විදේශීය අංශය	රු. බිලියන					ඇ.එ.ජ. ඩොලර් බිලියන				
අපනයන	845.7	878.5	813.9	974.4	1,167.6	7.6	8.1	7.1	8.3	10.6
ආනයන	1,250.4	1,525.7	1,172.6	1,519.7	2,241.5	11.3	14.1	10.2	13.5	20.3
ජංගම ගිණුමේ ශේෂය	-154.7	-420.0	-24.2	-121.5	-511.1	-1.4	-3.9	-0.2	-1.1	-4.6
(ද. දේ. හි. හි % ලෙස)	-4.3	-9.5	-0.5	-2.2	-7.8	-4.3	-9.5	-0.5	-2.2	-7.8
විදේශ ණය	1,521.6	1,709.2	2,134.7	2,378.6	2,786.7	14.0	15.1	18.7	21.4	24.5
(ද. දේ. හි. හි % ලෙස)	43.2	37.1	44.4	43.3	41.3	43.2	37.1	44.4	43.3	41.3
ණය සේවා අනුපාතය (ආ), %	10.0	11.7	13.7	11.3	8.9	10.0	11.7	13.7	11.3	8.9
විදේශ වත්කම්	538.9	411.8	804.2	956.5	910.0	5.0	3.6	7.0	8.6	8.0
විනිමය අනුපාතිකය (සාමාන්‍යය) : ඇ.එ.ජ. ඩො. 1 කට රු.	110.6	108.3	114.9	113.1	110.6	-	-	-	-	-
වි.ශ.භි. 1 කට රු.	169.4	171.2	177.2	172.5	174.5	-	-	-	-	-

(අ) භාවකාලික.

(ආ) අපනයන වෙළෙඳ භාණ්ඩ, සේවා, ආදායම් සහ පෞද්ගලික සංක්‍රාම ලැබීම්වල ප්‍රතිශතයක් ලෙස, ණය සේවාකරණ ගෙවීම්.

ප්‍රධාන ආර්ථික දර්ශක

දර්ශකය	2007	2008	2009	2010	2011(අ)
මූල්‍ය සමස්තයන්					
සංචිත මුදල්, රු. බිලියන	264.4	268.4	303.5	360.5	439.5
පටු මුදල් (M ₁), රු. බිලියන	266.6	277.3	336.7	407.2	438.7
M ₁ හි වෙනස්වීම, %	2.7	4.0	21.4	20.9	7.7
පුළුල් මුදල් (M _{2b}), රු. බිලියන	1,404.0	1,522.8	1,806.2	2,091.4	2,491.7
M _{2b} හි වෙනස්වීම, %	16.6	8.5	18.6	15.8	19.1
මුදල් ගුණකය (M _{2b} සඳහා)	5.31	5.67	5.95	5.80	5.67
පොලී අනුපාතික (වර්ෂ අවසානයේ දී), %					
ප්‍රාථමික භාණ්ඩාගාර බිල්පත් ඵලදාව - ක්‍රෙමොයික	21.30	17.33	7.73	7.24	8.68
භාණ්ඩාගාර බිල්පත් ප්‍රතිමිලදී ගැනීම - එක්දින	10.50	10.50	7.50	7.25	7.00
භාණ්ඩාගාර බිල්පත් ප්‍රතිවිකිණීම - එක්දින	12.00	12.00	9.75	9.00	8.50
භාණ්ඩාගාර බැඳුම්කර - ද්විවාර්ෂික	15.50 (නොවැ.)	20.53(දෙසැ.)	9.55(දෙසැ.)	8.27(අප්‍රේ.)	7.77(පෙබ.)
වාණිජ බැංකු ප්‍රමුඛ ණය	17.00	19.17	11.12	9.27	10.49
අන්තර්බැංකු ජික්ෂණ ණය	12.50-40.00	12.25-20.30	7.00-9.50	7.00-8.35	8.00-9.75
ජාතික ඉතිරිකිරීමේ බැංකුවේ ඉතුරුම්	5.00	5.00	5.00	5.00	5.00
මූල්‍ය ආයතන - වත්කම්, රු. බිලියන					
මහ බැංකුව	561.9	598.4	821.9	985.4	1,141.7
වාණිජ බැංකු	1,790.7	1,947.9	2,230.4	2,566.7	3,157.7
මූල්‍ය සමාගම්	144.1	177.6	187.7	237.0	323.6
ජිකක භාර (ශුද්ධ වත්කම්)	6.3	6.8	10.0	22.2	22.5
කොටස් වෙළෙඳ පොළ					
වෙළෙඳ පොළ ප්‍රාග්ධනීකරණය, රු. බිලියන (වර්ෂ අවසානයේ)	820.7	488.8	1,092.1	2,210.5	2,213.9
සමස්ත කොටස් මල දර්ශකය (වර්ෂ අවසානයේ)	2,541.0	1,503.0	3,385.6	6,635.9	6,074.4

(අ) භාවකාලික.

කලාප අනුව ලෝක දළ දේශීය නිෂ්පාදිතය

කලාපය / රට	මූර්ත දළ දේශීය නිෂ්පාදිතයෙහි වර්ධනය, %					
	1994-2003 සාමාන්‍යය	2007	2008	2009	2010	2011
සියළුම රටවල්	3.4	5.4	2.8	-0.6	5.3	3.9
ඉහළ ආදායම් ලබන ආර්ථිකයන්	2.8	2.8	0.0	-3.6	3.2	1.6
ඇමෙරිකා එක්සත් ජනපදය	3.3	1.9	-0.3	-3.5	3.0	1.7
ජපානය	0.9	2.2	-1.0	-5.5	4.4	-0.7
ජර්මනිය	1.5	3.4	0.8	-5.1	3.6	3.1
නැගී එන සහ සංවර්ධනයවෙමින් පවතින ආර්ථිකයන්	4.4	8.7	6.0	2.8	7.5	6.2
සංවර්ධනයවෙමින් පවතින ආසියාව	7.0	11.4	7.8	7.1	9.7	7.8
චීනය	9.4	14.2	9.6	9.2	10.4	9.2
ඉන්දුනීසියාව	3.1	6.3	6.0	4.6	6.2	6.5
ඉන්දියාව	6.0	10.0	6.2	6.6	10.6	7.2
ශ්‍රී ලංකාව	4.4	6.8	6.0	3.5	8.0	8.3
මධ්‍යම සහ නැගෙනහිර යුරෝපය	3.4	5.4	3.2	-3.6	4.5	5.3
ලතින් ඇමෙරිකානු සහ කැරිබියන් රටවල්	2.5	5.8	4.2	-1.6	6.2	4.5
මැද පෙරදිග සහ උතුරු අප්‍රිකානු රටවල්	3.9	5.6	4.7	2.7	4.9	3.5
උප සහරා අප්‍රිකාව	4.0	7.1	5.6	2.8	5.3	5.1

මූලාශ්‍රය: World Economic Outlook, April 2011 - IMF
ශ්‍රී ලංකා මහ බැංකුව

කලාප අනුව ලෝක දළ දේශීය නිෂ්පාදිතයෙහි වර්ධනය

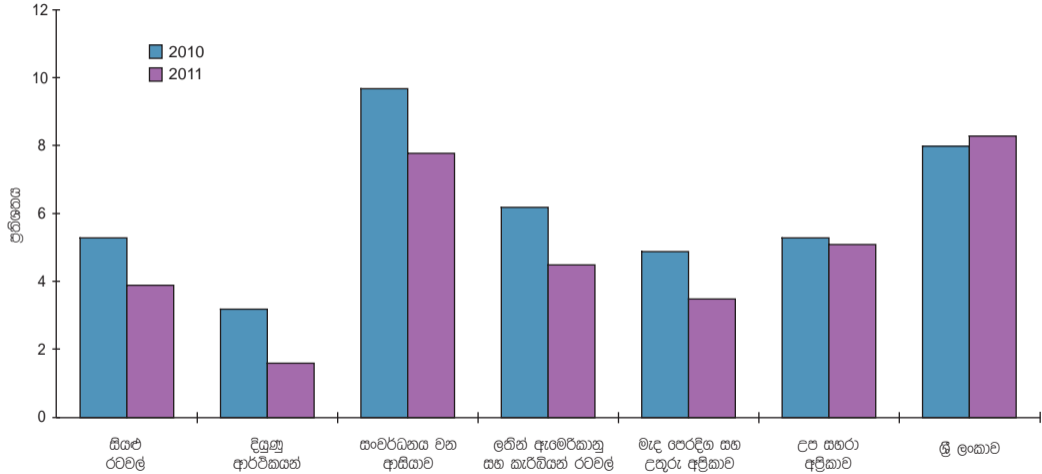

ජනගහන තොරතුරු - සාක් රටවල්

දර්ශකය	අදාළ වසර	ශ්‍රී ලංකාව	අග්‍රගතිස්ථානය	බංග්ලාදේශය	භූතානය	ඉන්දියාව	මාලදිවයින	තේලාලය	පාකිස්ථානය
මැදි වසර ජනගහනය, දශ ලක්ෂ	1980	14.8	ලැ.නො.	88.5	ලැ.නො.	673.4	0.2	14.6	82.6
	1990	17.0	17.6	109.0	0.5	835.0	0.2	18.2	109.7
	2000	18.5	21.5	128.1	0.6	1,016.0	0.3	22.3	139.8
	2008	20.2	25.1	142.4	0.7	1,150.2	0.3	26.6	161.0
	2009	20.5	25.6	144.2	0.7	1,166.2	0.3	27.6	163.8
	2010	20.7	26.1	146.2	0.7	1,182.1	0.3	28.3	166.5
ජනගහන වර්ධනය, %	2008	1.1	2.0	1.3	1.9	1.4	1.5	2.3	1.7
	2009	1.1	2.0	1.3	1.8	1.4	1.6	2.2	1.7
	2010	1.0	2.0	1.3	1.8	1.4	1.7	2.2	2.1
ජන සහත්වය (වර්ග කි.මී. 1කට ජනගහනය) (අ)	2009	332.8	39.2	1,107.8	18.2	392.2	1,000.0	192.5	212.5
වයස් කාණ්ඩ අනුව ජනගහනය, %									
අවුරුදු 0 - 14	2010	26.3	46.4	31.1	29.2	30.4	26.4	36.0	35.2
අවුරුදු 15 - 64	2010	67.4	51.2	63.7	65.4	64.1	67.7	59.4	60.0
අවුරුදු 65 සහ ඊට වැඩි	2010	6.3	2.4	5.2	5.4	5.6	5.8	4.6	4.9
නාගරීක ජනගහනය, %	2010	14.3	22.6	28.1	34.7	30.0	40.1	18.6	35.9
දළ උපන් අනුපාතිකය, දහසකට	2009	18.4	46.1	21.0	21.1	22.5	18.8	24.9	29.8
දළ මරණ අනුපාතිකය, දහසකට	2009	5.9	19.2	6.5	7.0	7.3	4.5	6.3	6.8
දරු සමුදාන අනුපාතය (එක් ස්ත්‍රීයකට)	2009	2.3	6.5	2.3	2.6	2.7	2.0	2.8	3.9
ලදරු මරණ (සජීවී උපන් දහසකට)	2009	8.5(ආ)	134	41	52	50	11	39	71
මාතෘ මරණ (සජීවී උපන් ලක්ෂයකට)	2008	39	1,400	340	200	230	37	380	260
උපතේ දී පිවිසි අපේක්ෂාව, අවුරුදු									
(අ) ජනගහනය / සම්පූර්ණ භූමි ප්‍රමාණය (ආ) 2007 ලැ.නො. - ලැබී නොමැත									
			මූලාශ්‍රය: Key Indicators for Asia and the Pacific 2011, ADB FAOSTAT Database Access Website (www.faostat.fao.org)					Human Development Report 2011 ශ්‍රී ලංකා මහ බැංකුව	

ජනගහන තොරතුරු - තෝරාගත් නැගෙනහිර ආසියානු රටවල්

දර්ශකය	අදාළ වසර	ඉන්දුනීසියාව	මලයාසියාව	පිලිපීනය	කොරියානු ජනරජය	සිංගප්පූරුව	තායිලන්තය
මැදි වසර ජනගහනය, දශ ලක්ෂ	1980	147.3	13.8	48.3	38.1	2.4	46.7
	1990	179.4	18.1	60.9	42.9	3.0	55.8
	2000	205.8	23.5	76.9	47.0	4.0	62.2
	2008	228.5	27.5	90.5	48.6	4.8	66.5
	2009	231.4	27.9	92.2	48.7	5.0	66.9
	2010	234.2	28.3	94.0	48.9	5.1	67.3
ජනගහන වර්ධනය, %	2009	1.2	1.3	2.0	0.3	3.1	0.6
	2010	1.2	1.3	1.9	0.3	1.8	0.6
ජන සහත්වය (වර්ග කි.මී. 1කට ජනගහනය) (අ)	2009	127.7	84.9	309.2	501.5	7,142.9	130.9
වයස් කාණ්ඩ අනුව ජනගහනය, %							
අවුරුදු 0 - 14	2010	26.8	30.2	35.3	16.1	17.1	20.2
අවුරුදු 15 - 64	2010	66.9	64.5	60.7	71.0	72.3	69.4
අවුරුදු 65 සහ ඊට වැඩි	2010	6.2	5.3	4.0	12.9	10.6	10.4
නාගරීක ජනගහනය, %	2010	44.3	72.2	48.9	83.0	100.0	34.0
දළ උපත් අනුපාතිකය, දහසකට	2009	18.2	20.0	24.4	9.9	9.9	14.4
දළ මරණ අනුපාතිකය, දහසකට	2009	6.3	4.5	4.8	5.0	4.3	9.0
දරු සමුදාන අනුපාතය (එක් ස්ත්‍රීයකට)	2009	2.1	2.5	3.0	1.3	1.2	1.8
ප්‍රදරු මරණ (සජීවී උපත් දහසකට)	2009	30	6	26	5	2	12
මාතෘ මරණ (සජීවී උපත් ලක්ෂයකට)	2008	240	31	94	18	9	48
උපතේ දී පිවිත අපේක්ෂාව, අවුරුදු	2011	69.4	74.2	68.7	80.6	81.1	74.1
(අ) ජනගහනය / සම්පූර්ණ භූමි ප්‍රමාණය							

මූලාශ්‍රය: Key Indicators for Asia and the Pacific 2011, ADB
Human Development Report 2011

FAOSTAT Database Access Website
(www.faostat.fao.org)

ජාතික ගිණුම් සංඛ්‍යාත - සාක් රටවල්

දර්ශකය	අදාළ වසර	ශ්‍රී ලංකාව	ඇෆගනිස්තානය	බංග්ලාදේශය	භූතානය	ඉන්දියාව	මාලදිවයින	තේජලය	පාකිස්තානය
දළ ජාතික නිෂ්පාදිතය (ද.ජා.නි.) (අ),	2000	16,292	ලැ.නො.	47,141	403	460,903	594	5,552	69,816
ඇ.එ.ජ. ඩොලර් දශ ලක්ෂ	2008	40,715	10,768	79,568	1,257	1,283,213	1,790	11,692	145,474
	2009	42,068	12,490	89,050	1,265	1,353,222	1,742	12,741	155,721
	2010	49,565	ලැ.නො.	99,410	ලැ.නො.	1,722,353	1,908	16,008	174,158
ඒක පුද්ගල දළ ජාතික නිෂ්පාදිතය, ඇ.එ.ජ. ඩොලර් (අ)	2000	881	ලැ.නො.	363	576	460	1,980	242	508
	2008	2,014	432	559	1,874	1,112	4,584	439	904
	2009	2,057	489	618	1,851	1,157	4,526	461	926
	2010	2,400	ලැ.නො.	680	ලැ.නො.	1,452	4,849	566	1,014
ක්‍රය ශක්ති සාම්ප්‍රදායික ඒක පුද්ගල ද.ජා.නි., ඇ.එ.ජ. ඩොලර්	2010	5,098	ලැ.නො.	1,677	ලැ.නො.	3,535	8,016	1,255	2,791
මුද්‍රිත දළ දේශීය නිෂ්පාදිතයේ (ද.දේ.නි.)	2008	6.0	3.6	6.0	4.7	6.2	12.2	6.1	3.7
වර්ධන අනුපාතිකය, %	2009	3.5	21.0	5.9	6.7	6.6	-4.7	4.4	1.7
	2010	8.0	8.4	6.4	10.6	10.6	5.7	4.6	3.8
දළ දේශීය නිෂ්පාදිතයේ ආංශික සංගුණකය, % (අ)									
කෘෂිකාර්මික	2010	12.8	ලැ.නො.	18.8(අ)	ලැ.නො.	19.0(ඇ)	5.3	35.0(ඇ)	21.2(අ)
කාර්මික	2010	29.4	ලැ.නො.	28.5(අ)	ලැ.නො.	26.3(ඇ)	11.9	15.0(ඇ)	25.4(අ)
සේවා	2010	57.8	ලැ.නො.	52.6(අ)	ලැ.නො.	54.7(ඇ)	82.8	50.1(ඇ)	53.4(අ)
පරිභෝජනය, ආයෝජන සහ ඉතිරිකිරීම්, ද.දේ.නි. යේ % (අ)									
පෞද්ගලික පරිභෝජනය	2010	65.8	ලැ.නො.	75.6	ලැ.නො.	57.2	ලැ.නො.	82.0	82.5
රජයේ පරිභෝජනය	2010	15.6	ලැ.නො.	5.4	ලැ.නො.	11.5	ලැ.නො.	10.6	7.9
දළ දේශීය ප්‍රාග්ධන සම්පාදනය	2010	27.6	ලැ.නො.	25.0	ලැ.නො.	34.8	ලැ.නො.	35.0	15.4
දළ දේශීය ඉතිරිකිරීම්	2010	19.3	ලැ.නො.	19.0	ලැ.නො.	31.5	ලැ.නො.	7.4	7.2
දළ ජාතික ඉතිරිකිරීම්	2010	25.4	ලැ.නො.	28.7	ලැ.නො.	33.2	ලැ.නො.	32.3	18.3

(අ) පවත්නා වෙළෙඳපොළ මිල අනුව
 (ආ) පවත්නා නිෂ්පාදන මිල අනුව
 (ඇ) පවත්නා මූලාංක පිරිවැය අනුව
 (ඈ) පවත්නා මූලික මිල අනුව

ලැ.නො. - ලැබී නොමැත.

මූලාශ්‍රය : Key Indicators for Asia and the Pacific 2011, ADB
 World Economic Outlook, April 2012 - IMF
 ජනලේඛන හා සංඛ්‍යාලේඛන දෙපාර්තමේන්තුව
 ශ්‍රී ලංකා මහ බැංකුව

ජාතික ගිණුම් සංවෘත - තෝරාගත් නැගෙනහිර ආසියානු රටවල්

දර්ශකය	අදාළ වසර	ඉන්දුඡිකාව	මලකසිකාව	පිලිපීනය	කොරියානු ජනරජය	සිංගප්පූරුව	තායිලන්තය
දළ ජාතික නිෂ්පාදනය (ද.ජා.නි.) (අ),	2003	199,028	97,210	86,446	606,207	90,216	140,655
ඇ.එ.ජ. ඩොලර් දාය ලක්ෂ	2008	510,228	222,296	174,208	931,360	189,365	272,591
	2009	539,355	193,164	168,333	834,080	183,271	263,692
	2010	706,590	237,877	199,590	1,014,448	222,619	318,807
ඒක පුද්ගල දළ ජාතික නිෂ්පාදනය, ඇ.එ.ජ. ඩොලර් (අ)	2003	965	4,172	1,103	12,816	22,554	2,254
	2008	2,233	8,072	1,926	19,161	39,130	4,100
	2009	2,331	6,924	1,825	17,110	36,745	3,941
	2010	3,017	8,420	2,123	20,756	43,851	4,736
ක්‍රය ශක්ති සාම්‍ය ඒක පුද්ගල ද.ජා.නි., ඇ.එ.ජ. ඩොලර්	2010	4,411	14,771	3,923	28,982	56,570	8,748
මුර්ත දළ දේශීය නිෂ්පාදනයේ (ද.දේ.නි.)	2003	4.8	5.8	4.9	2.8	3.8	7.1
වර්ධන අනුපාතිකය, %	2009	4.6	-1.6	1.1	0.3	-1.0	-2.3
	2010	6.2	7.2	7.6	6.3	14.8	7.8
	2011	6.5	5.1	3.7	3.6	4.9	0.1
දළ දේශීය නිෂ්පාදනයේ ආංශික සංයුතිය, % (අ)							
කෘෂිකාර්මික	2010	15.3	10.4 (ආ)	12.3	2.6 (ඇ)	0.0 (ඇ)	12.4
කාර්මික	2010	47.0	43.6 (ආ)	32.6	39.3 (ඇ)	28.3 (ඇ)	44.7
සේවා	2010	37.6	46.0 (ආ)	55.1	58.2 (ඇ)	71.7 (ඇ)	42.9
පරිභෝජනය, ආයෝජනය සහ ඉතිරිකිරීම්, ද.දේ.නි. යේ % (අ)							
පෞද්ගලික පරිභෝජනය	2010	56.7	48.0	71.6	52.5	37.9	53.7
රජයේ පරිභෝජනය	2010	9.1	12.7	9.7	15.4	10.7	12.9
දළ දේශීය ප්‍රාග්ධන සම්පාදනය	2010	32.5	21.4	20.5	29.2	23.8	26.0
දළ දේශීය ඉතිරිකිරීම්	2010	34.2	39.2	18.7	32.2	51.9	33.4
දළ ජාතික ඉතිරිකිරීම්	2010	32.1	32.9	60.3	31.9	46.0	30.5
(අ) පවත්නා වෙළෙඳපොළ මිල අනුව	(ආ) පවත්නා මූලාංක පිරිවැය අනුව						
(ඇ) පවත්නා නිෂ්පාදන මිල අනුව							

මූලාශ්‍රය : Key Indicators for Asia and the Pacific 2011, ADB
World Economic Outlook, April 2012 - IMF

ඒක පුද්ගල ආදායම - තෝරාගත් ආසියාතික රටවල්

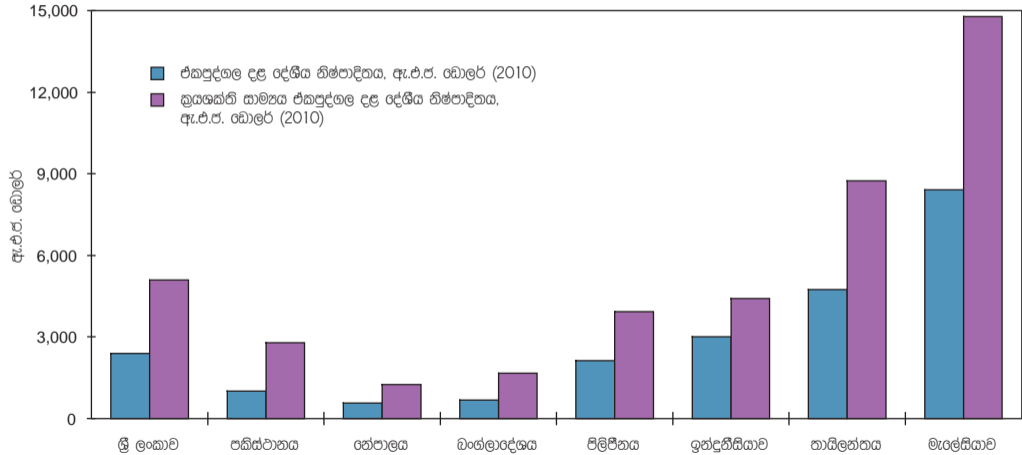

කෘෂිකාර්මික හා කාර්මික දත්ත - සාක් රටවල්

දර්ශකය	අදාළ වසර	ශ්‍රී ලංකාව	අඟ්ගතික්-රාජ්‍යය	බංග්ලා දේශය	භූතාන්‍ය	ඉන්දියාව	මාල-දිවයින	තේජාලය	පකිස්-රාජ්‍යය
කෘෂිකාර්මික									
වගා කළ හැකි බිම් ප්‍රමාණය / මුළු බිම් ප්‍රමාණය, %	2009	17.9	11.9	58.1	2.0	53.1	13.3	16.7	26.5
වන බිම් ප්‍රමාණය / මුළු බිම් ප්‍රමාණය, %	2009	27.9	2.1	11.1	84.3	23.0	3.0	25.4	2.2
ස්ථීර වගා බිම් / මුළු වගා බිම් ප්‍රමාණය, %	2009	37.2	0.3	10.7	4.9	6.5	37.5	2.8	3.2
ඒකපුද්ගල වගා බිම් ප්‍රමාණය, හෙක්ටයාර්	2009	0.13	1.48	0.06	0.72	0.15	0.03	0.15	0.16
දළ දේශීය නිෂ්පාදිතයට කෘෂිකාර්මික අංශයෙහි දායකත්වය, % (අ)	2010	12.8	මැ.නො.	18.8(ආ)	මැ.නො.	19.0(ඇ)	5.3	35.0(ඈ)	21.2(ඉ)
කෘෂිකාර්මික නිෂ්පාදන දර්ශකය (1999-2001 = 100)	2009	117	126	131	152	121	96	130	130
වි නිෂ්පාදනය / ලෝක වි නිෂ්පාදනය, % (ඉ)	2010	0.64	0.10	7.34	0.01	17.95	මැ.නො.	0.60	1.08
වි නිෂ්පාදනයේ ඵලදාව, කි.ග්‍රෑ. / හෙක්ටයාර් 1	2010	4,056	3,360	4,183	2,830	3,264	මැ.නො.	2,716	3,059
ඒකපුද්ගල වි නිෂ්පාදනය, කි.ග්‍රෑ.	2010	208	26	338	88	102	මැ.නො.	142	44
කාර්මික									
ද. දේ. නි. යට නිමැවුම් කර්මාන්ත අංශයෙහි දායකත්වය, %	2009	18.1	12.8	17.3	8.2	14.8(ආ)	5.5	6.6	17.1(ඈ)
නිමැවුම් කාර්මික දර්ශකය	2009	මැ.නො.	මැ.නො.	416(ඊ)	මැ.නො.	327.3(උ)	මැ.නො.	105.4(ඌ)	196.5(එ)
ඒක පුද්ගල විදුලිබල පරිභෝජනය, කි.වො.	2008	409	මැ.නො.	208	මැ.නො.	566	මැ.නො.	89	436
ඒක පුද්ගල බලශක්ති පරිභෝජනය, කි.ග්‍රෑ. (බනිජ හෙල් ඒකක)	2008	0.4	මැ.නො.	0.2	මැ.නො.	0.5	මැ.නො.	0.4	0.5
(අ) පවත්නා වෙළෙඳපොළ මිල අනුව	(ඊ) 1988/89 = 100								
(ආ) පවත්නා නිෂ්පාදක මිල අනුව	(උ) 1993/94 = 100								
(ඇ) පවත්නා මූල්‍යමය පිරිවැය අනුව	(ඌ) 2003/04 = 100								
(ඈ) පවත්නා මූලික මිල අනුව	(එ) 1999/2000 = 100								
(ඉ) ලෝක වි නිෂ්පාදනය 2010 : මෙ.ටොන් දස ලක්ෂ 672	මැ.නො. - මැඩි නොමැත.								

මූලාශ්‍රය : Key Indicators for Asia and the Pacific 2011, ADB
FAOSTAT Database Access Website
(www.faostat.fao.org)

කෘෂිකාර්මික හා කාර්මික දත්ත - තෝරාගත් නැගෙනහිර ආසියානු රටවල්

දර්ශකය	අදාළ වසර	ඉන්දුනීසියාව	මලයාසියාව	පිලිපීනය	කොරියානු ජනරජය	සිංගප්පූරුව	තායිලන්තය
කෘෂිකාර්මික							
වගා කළ හැකි බිම් ප්‍රමාණය / මුළු බිම් ප්‍රමාණය, %	2009	13.0	5.5	18.1	16.4	0.7	29.9
වන බිම් ප්‍රමාණය / මුළු බිම් ප්‍රමාණය, %	2009	52.5	62.5	25.5	64.1	3.3	37.1
ස්ථීර වගා බිම් / මුළු වගා බිම් ප්‍රමාණය, %	2009	35.4	73.5	42.3	10.8	28.6	18.7
ඒකපුද්ගල වගා බිම් ප්‍රමාණය, හෙක්ටයාර්	2009	0.23	0.28	0.13	0.04	...	0.30
දළ දේශීය නිෂ්පාදිතයට කෘෂිකාර්මික අංශයෙහි දායකත්වය, % (අ)	2010	15.3	10.4(ආ)	12.3	2.6(ඇ)	...	12.4
කෘෂිකාර්මික නිෂ්පාදන දර්ශකය (1999-2001 = 100)	2009	146	140	132	100	132	126
වි නිෂ්පාදනය / ලෝක වි නිෂ්පාදනය, % (ඇ)	2010	9.88	0.38	2.35	0.86	ලැ.නො.	4.7
වි නිෂ්පාදනයේ ඵලදාව, කි.ග්‍රෑ. / හෙක්ටයාර් 1	2010	5,014	3,782	3,622	6,506	ලැ.නො.	2,613
ඒකපුද්ගල වි නිෂ්පාදනය, කි.ග්‍රෑ.	2010	284	90	168	119	ලැ.නො.	469
කාර්මික							
ද. දේ. නි. යට නිමැවුම් කර්මාන්ත අංශයෙහි දායකත්වය, %	2009	26.4	25.5	21.3	25.0	20.3	34.2
නිමැවුම් කාර්මික දර්ශකය	2009	128.9(ඉ)	101.0(ඊ)	3,364.6(උ)	120.0(ඌ)	91.9(ඌ)	166.1(ඍ)
ඒක පුද්ගල විදුලිබල පරිභෝජනය, කි.වො.	2008	591	3,490	588	8,853	8,185	2,079
ඒක පුද්ගල බලශක්ති පරිභෝජනය, කි.ග්‍රෑ. (බනීජ තෙල් ඒකක)	2008	0.9	2.6	0.5	4.7	3.9	1.6
(අ) පවත්නා වෙළෙඳපොළ මිල අනුව	(ඉ) 2000 = 100	මූලාශ්‍රය : Key Indicators for Asia and the Pacific 2011, ADB FAOSTAT Database Access Website (www.faostat.fao.org)					
(ආ) පවත්නා නිෂ්පාදන මිල අනුව	(ඊ) 2005 = 100						
(ඇ) පවත්නා මූලික මිල අනුව	(උ) 1978 = 100						
(ඈ) ලෝක වි නිෂ්පාදනය 2010 : මෙ.ටොන් දස ලක්ෂ 672	(ඌ) 2007 = 100						
ලැ.නො. - ලැබී නොමැත.	...	- නොගිණිය හැකිය.					

සමාජ දර්ශක - සාක් රටවල්

දර්ශකය	අදාළ වසර	ශ්‍රී ලංකාව	ඇෆ්ගනිස්තානය	බංග්ලාදේශය	භූතානය	ඉන්දියාව	මාලදිවයින	නේපාලය	පාකිස්තානය
මානව සංවර්ධන දර්ශකය (අ) (උපරිමය : 1 : අවමය : 0)	2011	0.691	0.398	0.500	0.522	0.547	0.661	0.458	0.504
සාක්ෂරතාවය, % (අවු. 15 සහ ඉහළ)	- පිරිමි 2009	93.2	ලැ.නො.	60.7	65.0(ආ)	75.2(ඇ)	98.4(ඇ)	72.0	68.9(ඈ)
	- ගැහැනු 2009	90.8	ලැ.නො.	51.0	38.7(ආ)	50.8(ඇ)	98.4(ඇ)	46.9	40.1(ඈ)
ශුභ ඩලකා සහභාගිත්ව අනුපාතය, %	- පිරිමි 2010	67.1	ලැ.නො.	86.8(ඇ)	73.6	55.1(ආ)	ලැ.නො.	ලැ.නො.	68.8
	- ගැහැනු 2010	31.2	ලැ.නො.	29.2(ඇ)	63.9	22.4(ආ)	ලැ.නො.	ලැ.නො.	21.5
සේවා විශුක්තිය, %	2010	4.9	3.4(ඉ)	4.2(ඇ)	3.3	3.1(ආ)	14.4(ඇ)	8.8(ඊ)	5.6
සේවා නියුක්තිය, (වැඩ කරන වයසේ ජනගහනයේ % ලෙස)	- කෘෂිකර්මය 2010	32.7	69.6(ඉ)	48.1(ඇ)	59.4	56.1(ආ)	11.5(ඇ)	65.7(ඊ)	45.1
	- කර්මාන්ත 2010	26.9	6.2(ඉ)	11.2(ඇ)	6.6	18.8(ආ)	24.3(ඇ)	13.4(ඊ)	13.4
	- සේවා 2010	40.4	24.2(ඉ)	40.7(ඇ)	34.0	25.1(ආ)	64.2(ඇ)	20.9(ඊ)	41.5
දරිද්‍රතා රේඛාවෙන් පහළ ජනගහනය, % (උ)	2000-2009	15.2	36.0	40.0	23.2	27.5	ලැ.නො.	30.9	22.3
වෛද්‍යවරු (පුද්ගලයින් 10,000 කට)	2009	7.3	2.1	3.0(උආ)	0.2(උආ)	6.0(ආ)	16.0(උආ)	2.1(ඉ)	8.1
රෝහලේ ඇදුන් (පුද්ගලයින් 10,000 කට)	2009	33.7	4.0	4.0(ආ)	17.0(ඇ)	9.0(ආ)	26.0(ආ)	50.0(ඇ)	6.0
ඒකපුද්ගල විදුලිබල පරිභෝජනය, (කි.වො.පැ.)	2008	409	ලැ.නො.	208	ලැ.නො.	566	ලැ.නො.	89	436
අන්තර්ජාල ග්‍රාහකයින්, '000 (එ)	2010	213.8	1.5	60.0	8.7	10,990.0	15.6	113.5	531.8
දුරකථන (පුද්ගලයින් 1,000 කට)	2010	173	5	6	38	30	160	30	21
ජංගම දුරකථන (පුද්ගලයින් 1,000 කට)	2010	841	498	470	563	636	1,648	325	617

(අ) පිවිස ඇපේක්ෂාව, අධ්‍යාපනය හා ආදායම් මට්ටම ඇතුළත් සංයුක්ත දර්ශකය
 (ආ) 2005 (ඇ) 2006 (ඈ) 2008 (ඉ) 2004 (ඊ) 2001
 (උ) ජාතික දරිද්‍රතා රේඛාව (සඳහන් කර ඇති කාල සීමාව තුළ දී පවත්නා වඩාත් ම කාලීන දත්ත සඳහන් කර ඇත).
 (ඌ) 2007 (එ) ස්ථිර බ්‍රෝඩ්බැන්ඩ් අන්තර්ජාල ලැ.නො. - ලැබී නොමැත

මූලයන් : Key Indicators for Asia and the Pacific 2011, ADB Human Development Report 2011
 ජනලේඛන හා සංඛ්‍යාලේඛන දෙපාර්තමේන්තුව

සමාජ දර්ශක - තෝරාගත් නැගෙනහිර ආසියානු රටවල්

දර්ශකය	අදාළ වසර	ගුණදර්ශකය	මලයාලියාව	පිලිපීනය	කොරියානු ජනරජය	සිංගප්පූරුව	තායිලන්තය	
මානව සංවර්ධන දර්ශකය (අ) (උපරිමය : 1 ; අවමය : 0)	2011	0.617	0.761	0.644	0.897	0.866	0.682	
සාක්ෂරතාවය, % (අවු. 15 සහ ඉහළ)	- පිරිමි - ගැහැනු	2009 2009	95.4(අ) 89.1(අ)	94.6 90.3	95.0(අ) 95.8(අ)	෧෭.෩. ෧෭.෩.	97.5 92.0	95.6(අ) 91.5(අ)
ලුම බලකා සහභාගිත්ව අනුපාතය, %	- පිරිමි - ගැහැනු	2010 2010	83.8 51.8	78.7 46.1	78.5 49.7	73.0 49.4	76.5 56.5	80.7 64.3
සේවා විශුක්තිය, %		2010	7.1	3.4	7.4	3.7	2.8	1.0
සේවා නියුක්තිය, (වැඩ කරන වයසේ ජනගහනයේ % ලෙස)	- කෘෂිකර්මය - කර්මාන්ත - සේවා	2010 2010 2010	38.3 13.9 47.7	13.3 17.4 69.4	33.2 9.0 57.9	6.6 17.0 76.4	0.2 15.3 84.5	38.2 14.2 47.6
දැරිඳුනා රේඛාවෙන් පහළ ජනගහනය, % (අ)		2000-2009	13.3	3.8	26.5	෧෭.෩.	෧෭.෩.	8.1
වෛද්‍යවරු (පුද්ගලයින් 10,000 කට)		2009	2.9(ඉ)	9.4(අ)	11.5(ඊ)	19.7(අ)	18.3	3.0(ඊ)
රෝහලේ ඇඳුන් (පුද්ගලයින් 10,000 කට)		2009	6.0(උ)	18.2	5.0(ඌ)	122.8(අ)	31.4(අ)	22.0(උ)
ඒකපුද්ගල විදුලිබල පරිභෝජනය, (කි.වො.පැ.)		2008	591	3,490	588	8,853	8,185	2,079
අන්තර්ජාල ඉහසකයින්, '000 (එ)		2010	1,900.3	2,078.5	1,722.4	17,649.5	1,257.4	2,672.6
දුරකථන (පුද්ගලයින් 1,000 කට)		2010	162	162	72	584	389	104
ජංගම දුරකථන (පුද්ගලයින් 1,000 කට)		2010	939	1,218	850	1,038	1,433	1,035

(අ) පිවිහ අපේක්ෂාව, අධ්‍යාපනය හා ආදායම් මට්ටම ඇතුළත් සංයුක්ත දර්ශකය (අ) 2008 (අ) 2005 මූලාශ්‍රය : Key Indicators for Asia and the Pacific 2011, ADB Human Development Report 2011
 (අ) ජාතික දැරිඳුනා රේඛාව (සඳහන් කර ඇති කාල සීමාව තුළ දී පවත්නා වඩාත් ම කාලීන දත්ත සඳහන් කර ඇත).
 (ඉ) 2007 (ඊ) 2004 (උ) 2002 (ඌ) 2006 (එ) ස්ථිර බ්‍රෝඩ්බන්ඩ් අන්තර්ජාල ජනලේඛන හා සංඛ්‍යාලේඛන දෙපාර්තමේන්තුව
 ලැ.෩. - ලැබී නොමැත

සමාජ දර්ශක - තෝරාගත් ආසියාතික රටවල්

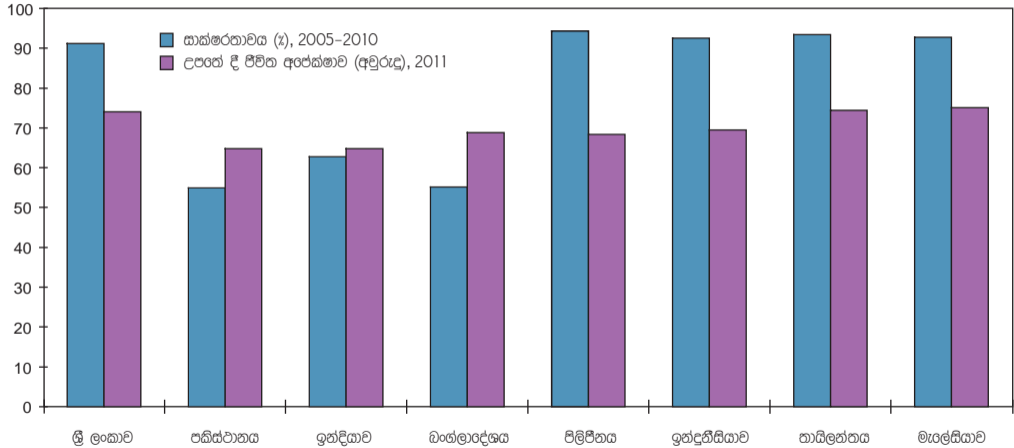

උද්ධමනය^(අ) - තෝරාගත් රටවල්

ප්‍රතිශතය

රට	2006	2007	2008	2009	2010	2011
ආකෘති රටවල්						
ශ්‍රී ලංකාව (අ)	10.0	15.8	22.6	3.5	6.2	6.7
ඇෆ්ගනිස්ථානය	5.1	13.0	26.8	-12.2	7.7	11.2
ඩංග්ලාදේශය	6.8	9.1	8.9	5.4	8.1	10.7
භූතානය	5.0	5.2	8.3	4.4	7.0	8.6
ඉන්දියාව	6.3	6.4	8.3	10.9	12.0	8.6
මාලදිවයින	3.5	7.4	12.3	4.0	4.7	12.1
නේපාලය	8.0	6.2	6.7	12.6	9.5	9.6
පකිස්ථානය	8.0	7.8	10.8	17.6	10.1	13.7
නැගෙනහිර ආසියානු රටවල් (තෝරාගත්)						
ඉන්දුනීසියාව	13.1	6.7	9.8	4.8	5.1	5.4
මලයාසියාව	3.6	2.0	5.4	0.6	1.7	3.2
පිලිපීනය	5.6	3.0	8.2	4.2	3.8	4.8
කොරියානු ජනරජය	2.2	2.5	4.7	2.8	2.9	4.0
සිංගප්පූරුව	1.0	2.1	6.6	0.6	2.8	5.2
තායිලන්තය	4.6	2.2	5.5	-0.8	3.3	3.8
කාර්මික රටවල් (තෝරාගත්)						
ජපානය	0.2	0.1	1.4	-1.3	-0.7	-0.3
ඇමෙරිකා එක්සත් ජනපදය	2.3	2.3	3.6	2.1	3.3	4.5
එක්සත් රාජධානිය	3.2	2.9	3.8	-0.3	1.6	3.1

(අ) පාරිභෝගික මිල දර්ශකයේ වාර්ෂික සාමාන්‍ය වෙනස්වීමේ ප්‍රතිශතය

(අ) 2006 සිට 2008 දක්වා කොළඹ පාරිභෝගික මිල දර්ශකය (2002=100) සහ

2009 සිට ඉදිරියට කොළඹ පාරිභෝගික මිල දර්ශකය (2006/07=100) ලෙස යොදාගෙන ඇත.

මූලාශ්‍රය : World Economic Outlook, April 2011 - IMF

ජනලේඛන හා සංඛ්‍යාලේඛන දෙපාර්තමේන්තුව

ශ්‍රී ලංකා මහ බැංකුව

විදේශ වෙළෙඳාම සහ මූල්‍ය - සාක් රටවල්

දර්ශකය	අදාළ වසර	ශ්‍රී ලංකාව	ඇෆ්ගනිස්ථානය	බංග්ලාදේශය	භූතානය	ඉන්දියාව	මාලදිවයින	තේලානය	පාකිස්ථානය
අපනයන, ඇ.එ.ජ. ඩොලර් දශ ලක්ෂ	2010	8,626	ලැ.නො.	19,239	500	225,502	180	902	21,463
ඒකපුද්ගල අපනයන, ඇ.එ.ජ. ඩොලර්	2010	418	ලැ.නො.	132	719	191	600	32	129
ආනයන, ඇ.එ.ජ. ඩොලර් දශ ලක්ෂ	2010	13,451	ලැ.නො.	24,723	800	323,435	978	5,016	32,879
ඒකපුද්ගල ආනයන, ඇ.එ.ජ. ඩොලර්	2010	651	ලැ.නො.	169	1,150	274	3,260	177	197
අපනයන / ආනයන අනුපාතය	2010	0.64	ලැ.නො.	0.78	0.63	0.70	0.18	0.18	0.65
වෙළෙඳ ශේෂය (අ), ඇ.එ.ජ. ඩොලර් දශ ලක්ෂ	2010	-4,825	ලැ.නො.	-5,485	-300	-97,933	-798	-4,115	-11,416
ජංගම ගිණුම් ශේෂය, ඇ.එ.ජ. ඩොලර් දශ ලක්ෂ	2010	-1,075	ලැ.නො.	2,502	ලැ.නො.	-51,781	-463	-438	-1,490
මුළු විදේශ විනිමය සංචිත (රත්රන් හැර)									
ඇ.එ.ජ. ඩොලර් දශ ලක්ෂ	2010	6,710	ලැ.නො.	10,564	1,002	275,277	364	ලැ.නො.	14,346
විදේශ ණය, ඇ.එ.ජ. ඩොලර් දශ ලක්ෂ	2009	18,662	2,328	23,820	762	237,692	780	3,683	53,710
විදේශ ණය සේවාකරණ අනුපාතය (අ), %	2009	19.0	0.4	5.5	11.4	5.9	8.3	10.4	15.0
විනිමය අනුපාතිකය (ඇ)									
(ඇ.එ.ජ. ඩොලර් 1 කට ව්‍යවහාර මුදල් ඒකක)	2010	113.06	46.45	69.65	45.73	45.73	12.80	73.15	85.19
(අ) අපනයන වලින් ආනයන අඩු කළ පසු.			ලැ.නො. - ලැබී නොමැත		මූලාශ්‍රය : Key Indicators for Asia and the Pacific 2011, ADB International Financial Statistics, Yearbook 2011, IMF ශ්‍රී ලංකා මහ බැංකුව				
(ආ) මුළු ණය සේවාකරණයට, දිගුකාලීන ණය සඳහා පොලිය හා මුල් මුදල ද, කෙටිකාලීන ණය සඳහා පොලිය සහ ජා.මු.අ. ප්‍රතිමුද්‍රිත ගැනීම් හා ගාස්තු ඇතුළත් වේ.									
(ඇ) ඇ.එ.ජ. ඩොලරයකට වූ දේශීය ව්‍යවහාර මුදල් ඒකක (වාර්ෂික සාමාන්‍යය) ප්‍රමාණය.									

විදේශ වෙළෙඳාම සහ මූල්‍ය - තෝරාගත් නැගෙනහිර ආසියානු රටවල්

දර්ශකය	අදාළ වසර	ඉන්දුනීසියාව	මලයාසියාව	පිලිපීනය	කොරියානු ජනරජය	සිංගප්පූරුව	තායිලන්තය
අපනයන, ඇ.එ.ජ. ඩොලර් දශ ලක්ෂ	2010	158,201	198,800	50,684	464,301	351,900	193,533
ඒකපුද්ගල අපනයන, ඇ.එ.ජ. ඩොලර්	2010	675	7,025	539	9,495	69,000	2,861
ආනයන, ඇ.එ.ජ. ඩොලර් දශ ලක්ෂ	2010	127,108	164,700	61,068	422,425	310,800	161,252
ඒකපුද්ගල ආනයන, ඇ.එ.ජ. ඩොලර්	2010	543	5,820	650	8,639	60,941	2,396
අපනයන / ආනයන අනුපාතය	2010	1.24	1.21	0.83	1.10	1.13	1.19
වෙළෙඳ ශේෂය, ඇ.එ.ජ. ඩොලර් දශ ලක්ෂ (අ)	2010	31,093	34,100	-10,384	41,876	41,100	32,281
ජංගම ගිණුම් ශේෂය, ඇ.එ.ජ. ඩොලර් දශ ලක්ෂ	2010	6,294	27,290	8,465	28,214	මැ.නො.	14,696
මුළු විදේශ විනිමය සංචිත (රත්රන් හැර)							
ඇ.එ.ජ. ඩොලර් දශ ලක්ෂ	2010	92,908	104,884	55,363	291,491	මැ.නො.	167,530
විදේශ ණය, ඇ.එ.ජ. ඩොලර් දශ ලක්ෂ	2009	157,517	66,390	62,911	345,391	මැ.නො.	58,755
විදේශ ණය සේවාකරණ අනුපාතය, % (ආ)	2009	18.4	5.2	18.5	මැ.නො.	මැ.නො.	6.8
විනිමය අනුපාතිකය (ඇ)							
(ඇ.එ.ජ. ඩොලර් 1 කට ව්‍යවහාර මුදල් ඒකක)	2010	9,090.00	3.22	45.11	1,156.00	1.36	31.69

(අ) අපනයන වලින් ආනයන අඩු කළ පසු.

(ආ) මුළු ණය සේවාකරණයට, දිගුකාලීන ණය සඳහා පොලිය හා මුල් මුදල ද, කෙටිකාලීන ණය සඳහා පොලිය සහ ජා.මු.අ. ප්‍රතිමුද්‍රිත ගැනීම් හා ගාස්තු ඇතුළත් වේ.

(ඇ) ඇ.එ.ජ. ඩොලරයකට වූ දේශීය ව්‍යවහාර මුදල් ඒකක (වාර්ෂික සාමාන්‍යය) ප්‍රමාණය.

මූලාශ්‍රය : Key Indicators for Asia and the Pacific 2011, ADB
International Financial Statistics, Yearbook 2011, IMF

මැ.නො. - ලැබී නොමැත

මූල්‍ය සහ රාජ්‍ය මූල්‍ය දර්ශක - සාක් රටවල්

දර්ශකය	අදාළ වසර	ශ්‍රී ලංකාව	ඇෆ්ගනිස්තානය	බංග්ලාදේශය	භූතානය	ඉන්දියාව	මාලදිවයින	ජපානය	පාකිස්තානය
සංචිත මුදල්, ඇ.එ.ජ. ඩොලර් දශ ලක්ෂ	2010	3,249	3,507	12,142	608	277,132	474	2,718	22,458
පටු මුදල් සැපයුම, ඇ.එ.ජ. ඩොලර් දශ ලක්ෂ	2010	3,670	5,307	14,123	648	355,144	588	2,862	53,078
පුළුල් මුදල් සැපයුම, ඇ.එ.ජ. ඩොලර් දශ ලක්ෂ	2010	18,849	5,659	66,222	1,160	1,389,228	1,239	12,108	91,086
පුළුල් මුදල් සැපයුම, දළ දේශීය නිෂ්පාදිතයේ % ලෙස	2010	38.0	ලැ.නො.	66.6	ලැ.නො.	80.7	64.9	75.6	52.3
මුදල් සැපයුම වෙනස්වීම (අ) (%) - පටු මුදල්	2010	20.9	25.0	32.6	28.4	19.6	1.2	0.0	17.9
පුළුල් මුදල්	2010	15.8	26.7	21.1	16.7	18.7	16.5	9.6	14.6
පුළුල් මුදල් සැපයුමේ සංයුතිය (%)									
ව්‍යවහාර මුදල්	2010	10.4	45.5	12.7	10.2	14.1	9.9	19.7	24.7
ඉල්ලුම් නැත්පතු	2010	9.1	48.6	11.5	40.3	11.1	37.6	10.6	49.7
අසන්න මුදල්	2010	80.5	5.9	75.8	49.5	74.9	52.5	69.7	25.6
පුළුල් මුදල් සැපයුම වෙනස්වීම කෙරෙහි බලපෑ සාධක (ඇ.එ.ජ. ඩොලර් දශ ලක්ෂ)									
ඉදිකිරීම් වත්කම්	2010	3,402	6,298	9,480	937	307,021	54	2,952	11,709
දේශීය ණය	2010	20,395	482	48,086	632	1,379,817	1,734	9,023	75,475
අනෙකුත් ඉදිකිරීම්	2010	-4,947	-126	-6,254	-345	-238,108	-549	-2,001	-16,143
මුදල් ගුණකය (ආ)									
පටු මුදල් සැපයුම සඳහා	2010	1.1	1.5	1.2	1.1	1.3	1.2	1.1	2.4
පුළුල් මුදල් සැපයුම සඳහා	2010	5.8	1.6	5.5	1.9	5.0	2.6	4.5	4.1
මුදල් පිළිබඳ ආදායම් ප්‍රවේශය (ඇ)									
පටු මුදල් සැපයුම සඳහා	2010	15.5	ලැ.නො.	7.0	ලැ.නො.	4.8	3.2	5.6	3.3
පුළුල් මුදල් සැපයුම සඳහා	2010	2.9	ලැ.නො.	1.5	ලැ.නො.	1.2	1.5	1.3	1.9
රාජ්‍ය මූල්‍ය දර්ශක, දළ දේශීය නිෂ්පාදිතයේ % ලෙස									
ආදායම	2010	14.6	8.7 (ඇ)	11.5	23.6	10.4	28.0	15.0	14.0
මුළු වියදම්	2010	22.1	21.8 (ඇ)	15.9	39.0	15.4	45.7	20.4	20.0
අයවැය අතිරික්තය (+) / හිඟය (-)	2010	-7.9	-13.1 (ඇ)	-3.9	-4.7	-5.1	-15.8	-2.3	-5.9

(අ) ප්‍රවේශන වෙනස්වීම දේශීය මුදල් ප්‍රමාණය අනුවයි.

(ආ) මුදල් සැපයුම / සංචිත මුදල් අනුපාතය.

(ඇ) දළ දේශීය නිෂ්පාදිතය / මුදල් සැපයුම අනුපාතය.

(ඇ) 2009 වසරේ දත්ත.

ලැ.නො. - ලැබී නොමැත.

මූලාශ්‍රය: Key Indicators for Asia and the Pacific 2011, ADB International Financial Statistics, Yearbook 2011

ශ්‍රී ලංකා මහ බැංකුව

මූල්‍ය සහ රාජ්‍ය මූල්‍ය දර්ශක - තෝරාගත් නැගෙනහිර ආසියානු රටවල්

දර්ශකය	අදාළ වසර	ග්‍රන්ථකිතය	මලයාසියාව	පිලීපීනය	කොරියානු ජනරජය	සිංගප්පූරුව	කායිලන්තය
සංචිත මුදල්, ඇ.ඩ.ප. බොලර් දශ ලක්ෂ	2010	58,408	19,868	ලැ.හො.	65,691	31,480	39,839
පවු මුදල් සැපයුම, ඇ.ඩ.ප. බොලර් දශ ලක්ෂ	2010	53,818	72,772	ලැ.හො.	376,976	87,352	43,196
පුළුල් මුදල් සැපයුම, ඇ.ඩ.ප. බොලර් දශ ලක්ෂ	2010	274,853	346,297	125,967	1,463,280	313,070	390,581
පුළුල් මුදල් සැපයුම, දළ දේශීය නිෂ්පාදිතයේ % ලෙස	2010	38.9	145.6	63.1	144.2	140.6	122.5
මුදල් සැපයුම වෙනස්වීම (ඇ) (%) - පවු මුදල්	2010	-6.2	11.7	ලැ.හො.	9.9	20.3	10.9
පුළුල් මුදල්	2010	15.4	7.6	10.9	6.0	8.6	11.0
පුළුල් මුදල් සැපයුමේ සංයුතිය (%)							
ව්‍යවහාර මුදල්	2010	10.5	4.5	11.1	2.1	5.5	8.0
ගුල්ලුම් තැන්පතු	2010	14.0	16.7	20.1	23.7	22.4	3.1
ආසන්න මුදල්	2010	75.5	78.8	68.7	74.2	72.1	88.9
පුළුල් මුදල් සැපයුම වෙනස්වීම කෙරෙහි බලපෑ සාධක							
ඉදිකිරීම් වත්කම්, ඇ.ඩ.ප. බොලර් දශ ලක්ෂ	2010	96,218	125,160	64,924	242,839	236,905	161,855
දේශීය ණය, ඇ.ඩ.ප. බොලර් දශ ලක්ෂ	2010	253,442	327,115	98,223	1,669,076	202,188	365,414
අනෙකුත් ඉදිකිරීම් අයිතමයන්, ඇ.ඩ.ප. බොලර් දශ ලක්ෂ	2010	-74,819	-99,119	-39,032	-448,635	-126,023	-136,689
මුදල් ගුණකය (ඇ)							
පවු මුදල් සැපයුම සඳහා	2010	0.92	3.66	ලැ.හො.	5.74	2.77	1.08
පුළුල් මුදල් සැපයුම සඳහා	2010	4.71	17.43	ලැ.හො.	22.28	9.95	9.80
මුදල් සංසරණ ප්‍රවේගය (ඇ)							
පවු මුදල් සැපයුමෙහි	2010	13.1	3.3	ලැ.හො.	2.7	2.5	7.4
පුළුල් මුදල් සැපයුමෙහි	2010	2.6	0.7	1.6	0.7	0.7	0.8
රාජ්‍ය මූල්‍ය දර්ශක, දළ දේශීය නිෂ්පාදිතයේ % ලෙස							
ආදායම	2010	15.8	20.8	13.4	23.1	19.6(ඇ)	17.8
මුළු වියදම	2010	16.5	26.5	16.8	21.4	17.9(ඇ)	20.4
ඇය-වැය අතිරික්තය (+) / හිඟය (-)	2010	-0.7	-5.6	-3.5	1.4	1.7(ඇ)	-2.5

(ඇ) ප්‍රතිශතක වෙනස්වීම දේශීය මුදල් ප්‍රමාණය අනුවයි.

(ආ) මුදල් සැපයුම / සංචිත මුදල් අනුපාතය.

(ඇ) දළ දේශීය නිෂ්පාදිතය / මුදල් සැපයුම අනුපාතය.

(ඇ) 2009 වසරේ දත්ත.

ලැ.හො. - ලැබී නොමැත.

මූලාශ්‍රය: Key Indicators for Asia and the Pacific 2011, ADB International Financial Statistics, Yearbook 2011

සමාජ ආර්ථික තත්වයන් - ජනගහන තොරතුරු

ශීර්ෂය	1953	1963	1973	1978/79	1981/82	1986/87(අ)	1996/97(අ)	2003/04(ආ)
ස්ත්‍රී පුරුෂ භාවය සහ වයස් කාණ්ඩ අනුව ජනගහන ව්‍යාප්තිය, %								
පුරුෂ	51.7	50.7	50.1	48.9	49.0	48.5	48.4	47.6
ස්ත්‍රී	48.3	49.3	49.9	51.1	51.0	51.5	51.6	52.4
අවුරුදු 13 සහ පහළ	ලැ.නො.	40.5	38.4	34.2	34.0	30.8	25.1	24.2
අවුරුදු 14 - 18	ලැ.නො.	11.5	11.5	12.3	11.3	11.7	11.5	10.0
අවුරුදු 19 - 25	ලැ.නො.	10.9	13.1	13.7	13.5	12.5	11.7	12.0
අවුරුදු 26 - 35	ලැ.නො.	12.4	12.3	13.7	14.4	14.3	14.4	13.6
අවුරුදු 36 - 45	ලැ.නො.	10.1	9.9	9.6	9.9	11.2	13.3	13.9
අවුරුදු 46 - 55	ලැ.නො.	7.3	6.4	7.6	8.0	8.4	10.7	12.5
අවුරුදු 55 ට වැඩි	ලැ.නො.	7.2	8.4	8.9	8.9	11.1	13.3	13.8
කාක්ෂරතාවය (ලිවීමේ හා කියවීමේ හැකියාව), %	ලැ.නො.	79.4	80.8	86.2	85.4	88.6	91.8	92.5
පුරුෂ	ලැ.නො.	87.1	86.9	90.9	89.9	92.2	94.3	94.5
ස්ත්‍රී	ලැ.නො.	71.4	74.7	81.9	81.1	85.2	89.4	90.6
අධ්‍යාපන මට්ටම, %								
පාසල් නොවිය	41.8	26.8	22.9	14.9	15.1	11.8	8.6	7.9
ප්‍රාථමික	46.8	45.5	43.2	43.8	42.9	41.1	35.2	29.9
ද්විතියික	9.8	22.7	27.3	29.8	29.2	32.1	35.5	41.0
තෘතියික	1.8	5.0	6.6	11.5	12.8	15.0	20.7	21.2
(අ) උතුරු සහ නැගෙනහිර පළාත්හි දත්ත ඇතුළත් නොවේ. මූලය : ශ්‍රී ලංකා මහ බැංකුවේ පාරිභෝගික මූල්‍ය හා සමාජ ආර්ථික සමීක්ෂණ මාලාව (ආ) කිලිනොච්චි, මන්නාරම හා මුලතිව් දිස්ත්‍රික්කයන්හි දත්ත ඇතුළත් නොවේ. ලැ.නො. - ලැබී නොමැත.								

සමාජ ආර්ථික තත්වයන් - නිවාස සහ ආම්පන්න

ශීර්ෂය	1953	1963	1973	1978/79	1981/82	1986/87(අ)	1996/97(අ)	2003/04(අ)
නිවාසවල තත්වයන්, කුටුම්භයන්ගේ % ලෙස								
වර්ථව සහ මැටි බිත්ති	59.5	54.9	44.2	38.9	43.4	39.7	23.3	12.5
ගෙඩාල් බිත්ති	28.9	34.3	25.0	25.2	26.2	35.0	54.0	55.4
සිමෙන්ති ගල් බිත්ති	මැ.හො.	මැ.හො.	මැ.හො.	මැ.හො.	මැ.හො.	මැ.හො.	8.5	21.1
මැටි බිම	50.7	40.3	44.9	45.4	41.9	39.3	25.9	14.5
සිමෙන්ති බිම	24.7	38.6	45.0	54.4	52.5	58.5	73.2	77.9
පොල්ඇතු සෙවිලි වහල	56.7	49.3	35.1	31.7	36.3	25.0	10.5	5.6
උළු වහල	27.6	36.6	33.6	42.9	39.1	45.4	58.3	58.6
ඇස්බැස්ටෝස් වහල	මැ.හො.	මැ.හො.	මැ.හො.	මැ.හො.	මැ.හො.	මැ.හො.	14.9	20.1
විදුලිය පහසුකම්, කුටුම්භයන්ගේ % ලෙස	4.1	7.0	8.0	13.1	15.8	26.5	56.8	74.9
ජල සම්පාදනය සහ වැසිකිළි පහසුකම්, කුටුම්භයන්ගේ % ලෙස								
ජල නල පහසුකම්	11.3	5.0	21.0	21.8	18.4	22.6	31.0	38.9
ගෘහයට පමණක් සීමා වූ වැසිකිළි	53.8	37.6	} 58.7	56.5	60.5	76.5	88.3	90.1
පොදු වැසිකිළි	27.7	30.5		14.9	9.6	6.6	5.2	4.4
වැසිකිළි නොමැති	18.5	31.9	41.3	28.6	29.9	16.9	6.5	5.6
ගෘහ උපකරණ පාවිච්චිය, කුටුම්භයන්ගේ % ලෙස								
ගුවන්විදුලි යන්ත්‍ර	මැ.හො.	20.0	25.4	49.9	60.7	67.1	73.6	78.3
රූපවාහිනී	මැ.හො.	මැ.හො.	මැ.හො.	මැ.හො.	3.8	19.6	50.6	70.8
දුරකථන	මැ.හො.	0.8	0.3	0.7	0.9	1.4	4.5	24.5(අ)
පා පැදි	මැ.හො.	මැ.හො.	මැ.හො.	21.5	31.5	34.0	40.5	46.6
ගතුරු පැදි / ස්කූටර්	මැ.හො.	මැ.හො.	මැ.හො.	0.9	2.4	5.3	12.0	16.3
මෝටර් කාර් / වැන්	මැ.හො.	මැ.හො.	මැ.හො.	1.9	2.3	3.0	3.4	5.8
මහන යන්ත්‍ර	මැ.හො.	22.0	26.2	31.3	30.7	37.2	41.5	43.6
ශීතකරණ	0.9	1.0	1.3	2.3	2.9	8.1	16.8	29.7
රෙදියෝදන යන්ත්‍ර	මැ.හො.	මැ.හො.	මැ.හො.	මැ.හො.	මැ.හො.	0.8	2.9	7.6
පරිගණක යන්ත්‍ර	මැ.හො.	මැ.හො.	මැ.හො.	මැ.හො.	මැ.හො.	මැ.හො.	0.4	4.1

(අ) උතුරු සහ නැගෙනහිර පළාත්හි දත්ත ඇතුළත් නොවේ.

(ආ) කිලිනොච්චි, මන්නාරම හා මුලතිව් දිස්ත්‍රික්කයන්හි දත්ත ඇතුළත් නොවේ.

(ඇ) පංගම් දුරකථන ද ඇතුළත් ය.

මූලාශ්‍රය : ශ්‍රී ලංකා මහ බැංකුවේ පාරිභෝගික මූල්‍ය හා සමාජ ආර්ථික සමීක්ෂණ මාලාව

මැ.හො. - ලැබී නොමැත.

සමාජ ආර්ථික තත්වයන් - ශ්‍රම බලකාය

ශීර්ෂය	1953	1963	1973	1978/79	1981/82	1986/87(අ)	1996/97(අ)	2003/04(අ)
ශ්‍රම බලකාය, ජනගහනයේ % වශයෙන්	40.0	31.7	33.9	38.0	34.3	38.1	39.7	38.9
පුරුෂ	56.0	මැ.නො.	48.0	50.1	49.7	51.7	53.0	54.3
ස්ත්‍රී	22.9	මැ.නො.	19.8	26.0	19.4	25.4	27.3	24.9
අංශ අනුව සේවා නියුක්තිය, %								
කෘෂිකර්මය, දැව සහ ධීවර	මැ.නො.	53.0	54.5	48.3	51.2	47.7	37.7	32.8
පහල් සහ කැනීම	මැ.නො.	0.2	0.3	1.3	1.6	1.9	1.3	1.2
නිමැවුම් කර්මාන්ත	මැ.නො.	7.3	9.3	13.8	12.4	13.4	16.8	17.3
ඉදිකිරීම් කටයුතු	මැ.නො.	1.9	1.8	5.3	5.2	5.7	6.8	6.9
විදුලිය, ගෘහ සහ ජලය	මැ.නො.	0.6	0.3	0.5	0.3	0.6	0.7	0.5
භෞත සහ සිල්ලර වෙළෙඳාම	මැ.නො.	7.9	7.0	9.7	10.7	11.9	13.3	15.9
රාජ්‍ය පරිපාලනය, ආරක්ෂක සහ අනෙකුත් සේවාවන්	මැ.නො.	29.1	26.8	21.1	18.6	18.8	23.4	25.3
සේවා නියුක්ති අනුපාතය, ශ්‍රම බලකායේ % වශයෙන්	16.6	13.8	24.0	14.7	11.7	15.5	10.4	8.9
පුරුෂ	15.3	මැ.නො.	18.9	9.2	7.8	11.3	6.4	6.3
ස්ත්‍රී	20.0	මැ.නො.	36.4	24.9	21.3	23.6	17.5	14.2
වයස් කාණ්ඩ අනුව								
අවුරුදු 14 - 18	මැ.නො.	47.5	65.8	30.7	30.8	48.0	35.6	35.3
අවුරුදු 19 - 25	මැ.නො.	30.3	47.8	31.1	28.8	35.3	30.4	28.6
අවුරුදු 26 - 35	මැ.නො.	7.8	15.2	13.1	8.8	10.6	8.8	7.0
අවුරුදු 36 - 45	මැ.නො.	2.4	3.9	2.7	1.7	3.2	2.4	1.9
අවුරුදු 46 - 55	මැ.නො.	2.7	1.2	0.8	0.5	0.7	1.0	0.7
අවුරුදු 55 ට වැඩි	මැ.නො.	1.9	0.8	0.2	0.1	0.6	0.4	0.5

(අ) උතුරු සහ නැගෙනහිර පළාත්හි දත්ත ඇතුළත් නොවේ.

මූලාශ්‍ර : ශ්‍රී ලංකා මහ බැංකුවේ පාරිභෝගික මූල්‍ය හා සමාජ ආර්ථික සමීක්ෂණ මාලාව

(ආ) කිලිනොච්චි, මන්නාරම හා මුලතිව් දිස්ත්‍රික්කයන්හි දත්ත ඇතුළත් නොවේ.

මැ.නො. - ලැබී නොමැත.

සමාජ ආර්ථික තත්වයන් - ආදායම් ව්‍යාප්තිය

ශීර්ෂය	1953	1963	1973	1978/79	1981/82	1986/87(අ)	1996/97(අ)	2003/04(අ)
සාමාන්‍ය මාසික ආදායම, රුපියල්								
වියදම් ජ්‍යෙෂ්ඨ සඳහා	169	193	311	921	1,652	2,728	8,744	15,400
ආදායම් ලබන්නන් සඳහා	108	134	228	606	1,108	1,817	5,760	10,754
ආදායම් පංඛ, ආදායම් ලබන්නන්ගේ දශමක අනුච, ප්‍රතිශතයක් ලෙස								
පළමුවන දශමකය	1.51	1.17	1.80	1.19	1.17	1.09	1.27	1.07
දෙවන දශමකය	3.56	2.70	3.17	2.57	2.45	2.45	2.77	2.52
තුන්වන දශමකය	3.56	3.56	4.38	3.57	3.41	3.40	3.86	4.10
සිවුවන දශමකය	4.37	4.57	5.70	4.80	4.53	4.39	4.93	4.69
පස්වන දශමකය	5.71	5.55	7.10	5.93	5.53	5.69	6.10	5.76
හයවන දශමකය	6.31	6.82	8.75	7.37	6.86	6.79	7.44	7.30
හත්වන දශමකය	7.94	8.98	10.56	9.10	8.54	8.37	9.12	8.70
අටවන දශමකය	10.39	11.46	12.65	11.36	10.68	11.08	11.55	11.20
නවවන දශමකය	14.16	16.01	15.91	15.36	14.87	15.37	15.68	15.47
දසවන දශමකය	42.49	39.24	29.98	38.73	41.93	41.37	37.28	39.70
ගිනි සංඛ්‍යාතය (මාසයක ආදායම සඳහා)								
වියදම් ජ්‍යෙෂ්ඨ	0.46	0.45	0.35	0.43	0.45	0.46	0.43	0.46
ආදායම් ලබන්නන්	0.50	0.49	0.41	0.50	0.52	0.52	0.48	0.50

(අ) උතුරු සහ නැගෙනහිර පළාත්හි දත්ත ඇතුළත් නොවේ.

මූලාශ්‍රය: ශ්‍රී ලංකා මහ බැංකුවේ පාරිභෝගික මූල්‍ය හා සමාජ ආර්ථික සමීක්ෂණ මාලාව

(ආ) කිලිනොච්චි, මන්නාරම හා මුලතිව් දිස්ත්‍රික්කයන්හි දත්ත ඇතුළත් නොවේ.

සමාජ ආර්ථික තත්වයන් - පාරිභෝගික වියදම්

ශීර්ෂය	1953	1963	1973	1978/79	1981/82	1986/87(අ)	1996/97(අ)	2003/04(අ)
මාසික පාරිභෝගික වියදම, රුපියල්								
වියදම ඒකකයක් සඳහා	162	191	310	877	1,570	2,175	8,592	15,278
පුද්ගලයකු සඳහා	34	36	58	179	318	534	2,012	3,936
පාරිභෝගික වියදම්, පංච ප්‍රතිශතය								
ආහාර	59.9	56.3	55.4	56.7	56.5	52.2	48.4	37.9
සහල්	10.5	10.9	15.0	14.9	15.7	12.5	9.9	6.9
තිරිඟු පිට	2.2	2.0	2.4	2.2	1.7	1.1	0.8	0.5
පාන්	1.5	3.7	3.2	3.6	3.5	2.9	2.3	1.3
මස්	0.8	3.0	1.1	1.1	1.0	1.1	1.5	1.5
කුළුබඩු	2.8	4.7	4.7	4.7	5.1	5.0	4.3	3.3
පොල්	4.1	6.0	4.6	3.7	3.7	3.5	3.5	2.5
කිරි	3.3	2.9	8.4	5.2	4.5	4.5	3.3	2.7
සීනි	2.2	3.9	4.1	3.9	3.6	3.2	2.2	1.2
රෙදිපිළි සහ නිම ඇඳුම්	7.9	9.6	7.6	10.6	7.7	7.6	6.3	8.3
නිවාස	3.6	7.3	6.8	5.8	5.9	7.8	10.8	10.7
වෛද්‍ය ප්‍රතිකාර	1.3	2.8	1.6	1.7	1.6	2.2	2.4	3.4
අධ්‍යාපනය	2.0	1.8	2.2	1.6	1.6	2.1	2.3	3.0
ප්‍රවාහනය සහ සන්නිවේදනය	2.6	2.3	3.4	4.5	3.9	4.9	5.3	8.8
ඉන්ධන සහ ආලෝකය	2.0	4.4	4.2	3.9	5.2	4.6	3.9	4.4
කල් පවත්නා පාරිභෝගික භාණ්ඩ	3.2	0.4	6.0	4.6	6.4	5.2	6.7	8.9
ණය පොලී	0.7	0.8	0.1	0.4	0.5	0.9	2.1	1.5
අනෙකුත්	16.8	14.3	12.7	10.2	10.7	12.5	11.8	13.1

(අ) උතුරු සහ නැගෙනහිර පළාත්හි දත්ත ඇතුළත් නොවේ.

මූලාශ්‍රය : ශ්‍රී ලංකා මහ බැංකුවේ පාරිභෝගික මූල්‍ය හා සමාජ ආර්ථික සමීක්ෂණ මාලාව

(ආ) කිලිනොච්චි, මන්නාරම හා මුලතිව් දිස්ත්‍රික්කයන්හි දත්ත ඇතුළත් නොවේ.

**අංශ අනුව සමාජ ආර්ථික තත්වයන් : විදුලි ආලෝකය සහ ආහාර පිසීම සඳහා බලශක්ති මූල
1996/97 සහ 2003/04**

(කටුම්භයන්හි % ක් ලෙස)

ශීර්ෂය	නාගරික		ග්‍රාමීය		එතු		සියළුම අංශ	
	1996/97(අ)	2003/04(ආ)	1996/97(අ)	2003/04(ආ)	1996/97(අ)	2003/04(ආ)	1996/97(අ)	2003/04(ආ)
ආලෝකය සඳහා බලශක්ති මූලයන්								
විදුලිය රැගැන් මගින්	87.0	93.4	54.4	71.6	9.8	51.3	56.0	73.3
විදුලිය අනෙකුත් මූලයන් මගින්	0.8	0.3	1.1	1.8	2.5	1.8	1.1	1.6
හුම්තෙල්	12.0	6.3	44.4	26.5	87.3	46.9	42.8	25.0
අනෙකුත්	0.2	0.1	0.1	0.1	0.4	-	0.1	0.1
ආහාර පිසීම සඳහා බලශක්ති මූලයන්								
දුර	46.4	42.6	91.7	88.1	98.5	95.6	86.6	82.8
එල්. පී. ගැස්	41.9	45.9	6.9	10.5	0.2	3.2	10.8	14.6
හුම්තෙල්	9.1	10.4	0.8	1.0	0.2	0.7	1.7	2.1
අනෙකුත්	2.6	1.1	0.6	0.4	1.1	0.5	0.9	0.5

(අ) උතුරු සහ නැගෙනහිර පළාත්හි දත්ත ඇතුළත් නොවේ.

මූලාශ්‍රය : ශ්‍රී ලංකා මහ බැංකුවේ පාරිභෝගික මූල්‍ය හා සමාජ ආර්ථික සමීක්ෂණ මාලාව

(ආ) කිලිනොච්චි, මන්නාරම හා මුලතිව් දිස්ත්‍රික්කයන්හි දත්ත ඇතුළත් නොවේ.

පළාත් අනුව සමාජ ආර්ථික තත්වයන් : ජනගහන තොරතුරු 2003/04

ශීර්ෂය	බස්නාහිර	මධ්‍යම	දකුණු	උතුරු(අ)	නැගෙනහිර	වයඹ	උතුරුමැද	ඌව	සබරගමුව	මුළු දිවයින
ස්ත්‍රී පුරුෂ භාවය සහ වයස් කාණ්ඩ අනුව ජනගහන ව්‍යාප්තිය, %										
පුරුෂ	46.7	48.5	47.2	45.7	46.4	48.2	48.8	48.3	48.6	47.6
ස්ත්‍රී	53.3	51.5	52.8	54.3	53.6	51.8	51.2	51.7	51.4	52.4
අවුරුදු 0 - 4	7.8	8.1	6.8	7.2	10.3	8.0	8.6	7.9	7.4	7.9
අවුරුදු 5 - 9	7.6	7.6	9.0	10.4	11.2	7.6	7.1	9.0	7.7	8.2
අවුරුදු 10 - 14	8.2	10.0	11.3	10.8	12.3	9.4	10.9	12.3	9.9	10.0
අවුරුදු 15 - 18	6.7	8.1	8.8	8.0	9.0	7.8	8.2	10.2	8.1	8.0
අවුරුදු 19 - 24	10.2	10.8	9.9	12.2	10.4	10.6	11.0	9.6	10.8	10.5
අවුරුදු 25 - 34	15.4	13.5	12.4	12.3	13.3	14.2	15.0	11.6	13.7	13.9
අවුරුදු 35 - 44	14.4	13.3	13.0	10.2	13.3	13.9	14.2	15.1	13.5	13.7
අවුරුදු 45 - 54	12.5	13.7	12.1	11.8	9.9	13.6	12.7	11.8	13.4	12.6
අවුරුදු 55 - 64	9.0	7.9	7.7	8.9	5.8	8.0	6.8	7.3	8.1	8.0
අවුරුදු 64 ට වැඩි	8.1	7.0	9.1	8.3	4.5	7.0	5.6	5.3	7.4	7.3
සාක්ෂරතාවය (ලිවීමේ හා කියවීමේ හැකියාව), %	96.4	89.3	92.7	92.5	86.6	93.5	92.6	88.3	91.5	92.5
පුරුෂ	97.5	92.7	94.3	93.5	90.0	95.3	94.5	91.4	94.3	94.5
ස්ත්‍රී	95.4	86.1	91.4	91.8	83.5	91.8	90.8	85.5	88.9	90.6
අධ්‍යාපන මට්ටම, %										
පාසල් නොවිය	3.9	11.1	7.7	7.6	13.8	6.7	7.6	11.9	9.0	7.9
ප්‍රාථමික අධ්‍යාපනය	23.6	31.6	31.6	32.1	37.9	30.4	30.7	35.6	30.6	29.9
ද්විතියික අධ්‍යාපනය	45.5	39.6	38.3	31.8	31.3	42.4	44.4	38.7	43.1	41.0
පශ්චාත් ද්විතියික	27.0	17.7	22.4	28.5	17.0	20.6	17.3	13.8	17.2	21.2

(අ) කිලිනොච්චි, මන්නාරම හා මුලතිව් දිස්ත්‍රික්කයන්හි දත්ත ඇතුළත් නොවේ.

මූලාශ්‍රය: ශ්‍රී ලංකා මහ බැංකුවේ පාරිභෝගික මූල්‍ය හා සමාජ ආර්ථික සමීක්ෂණය 2003/04

පළාත් අනුව සමාජ ආර්ථික තත්වයන් : නිවාස සහ ආම්පන්න 2003/04

ශීර්ෂය	බස්නාහිර	මධ්‍යම	දකුණු	උතුරු(අ)	නැගෙනහිර	වයඹ	උතුරුමැද	ඌව	සබරගමුව	මුළු දිවයින
නිවාසවල තත්වයන්, කුටුම්භයන්ගේ % ලෙස										
ස්වකීය නිවාස	90.5	76.4	94.9	63.3	91.5	95.1	97.6	85.4	90.6	89.2
ගඩොල් / සිමෙන්ති ගල් / කඩොක් / ගල් බිත්ති	90.4	86.2	85.1	83.7	77.1	82.1	80.1	81.7	80.0	84.6
මැටි බිම	2.4	22.3	13.1	15.6	13.2	13.5	30.0	33.6	18.6	14.5
සිමෙන්ති / වෙරාසෝ / ටයිල් / ග්‍රෑනයිට්	94.0	75.5	81.9	82.2	80.9	82.7	66.2	64.5	78.0	81.8
පොල්අතු සෙවිලි වහල	1.4	2.3	2.9	15	15.1	14.5	8.9	4.9	2.2	5.6
උළු / ඇස්බැස්ටෝස් වහල	86.2	59.3	91.1	75.9	76.5	78.0	76.0	71.0	77.7	78.7
විදුලිය පහසුකම, කුටුම්භයන්ගේ % ලෙස	92.4	72.7	78.4	63.6	65.6	68.5	62.0	56.7	64.7	74.9
ජල සම්පාදනය සහ වැසිකිළි පහසුකම කුටුම්භයන්ගේ % ලෙස										
නල ජල පහසුකම	57.2	51.2	40.4	11.4	19.6	17.6	16.4	37.3	36.6	38.9
ජලමුද්‍රිත වැසිකිළි	89.6	74.4	88.3	45.6	49.4	86.4	72.9	74.7	81.8	79.9
පොද්ගලික පීද	30.8	16.1	32.5	36.7	45.1	43.2	37.7	24.1	22.7	31.1
වැසිකිළි නොමැති	1.0	5.0	3.4	14.4	29.2	4.6	7.3	4.6	2.7	5.6
ගෘහ උපකරණ පාවිච්චිය, කුටුම්භයන්ගේ % ලෙස										
ගුවන්විදුලි යන්ත්‍ර	84.1	78.1	79.4	68.9	62.7	78.1	75.7	76.6	78.2	78.3
රූපවාහිනි	85.8	70.6	67.7	43.9	49.2	72.6	65.7	57.3	67.6	70.8
දුරකථන / සංගම දුරකථන (ආ)	45.3	17.1	18.3	19.7	13.9	23.1	13.9	9.1	13.4	24.5
පා පැදි	39.4	16.7	55.5	86.7	73.8	71.2	80.1	31.5	19.7	46.6
යතුරු පැදි / ස්කූටර්	19.9	6.6	14.8	20.3	16.1	27.2	20.9	6.5	9.4	16.3
මෝටර් කාර් / වැන්	12.1	3.5	2.8	3.1	2.7	5.5	3.8	2.3	2.7	5.8
මගන යන්ත්‍ර	58.4	38.8	45.7	25.6	23.8	44.1	36.9	28.5	39.9	43.6
ශීතකරණ	53.6	21.8	24.1	12.8	16.9	27.6	19.4	11.1	18.9	29.7
රෙදි සෝදන යන්ත්‍ර	17.8	5.5	3.7	0.8	5.4	4.3	2.4	2.0	2.2	7.6
පොද්ගලික පරිගණක යන්ත්‍ර	9.9	2.6	2.5	2.8	1.2	2.5	1.2	0.5	1.6	4.1

(අ) කිලිගොවිටි, මන්නාරම හා මුලතිව් දිස්ත්‍රික්කයන්හි දත්ත ඇතුළත් නොවේ.

(ආ) ඇතැම් කුටුම්භයන් සතුව දුරකථන දෙවර්ගය ම ඇති බැවින් උප වර්ගීකරණයක් සිදුකර නොමැත.

මූලාශ්‍රය : ශ්‍රී ලංකා මහ බැංකුවේ පාරිභෝගික මූල්‍ය හා

සමාජ ආර්ථික සමීක්ෂණය 2003/04

පළාත් අනුව සමාජ ආර්ථික තත්වයන් : විදුලි ආලෝකය සහ ආහාර පිසීම සඳහා බලශක්ති මූල - 2003/04

	බස්නාහිර	මධ්‍යම	දකුණු	උතුරු(අ)	නැගෙනහිර	වයඹ	උතුරුමැද	පෞව	සබරගමුව	මුළු දිවයින
ආලෝකය සඳහා බලශක්ති මූලයන්										
විදුලිය රැහැන් මගින්	92.2	71.5	77.6	63.3	64.1	66.2	59.3	51.3	61.0	73.3
විදුලිය අනෙකුත් මූලයන් මගින්	0.2	1.2	0.8	0.3	1.5	2.3	2.7	5.4	3.7	1.6
ගුම්පෙල්	7.5	27.3	21.5	36.1	34.2	31.4	38.0	43.2	35.2	25.0
අනෙකුත්	0.0	0.1	0.1	0.3	0.1	0.1	0.0	0.1	0.2	0.1
ආහාර පිසීම සඳහා බලශක්ති මූලයන්										
දුර	60.8	88.6	91.9	83.9	83.1	93.0	93.3	93.1	95.8	82.8
එල්. පී. ගැස්	34.1	9.6	7.6	4.4	11.3	6.1	6.6	6.8	4.0	14.6
ගුම්පෙල්	4.7	0.9	0.4	10.8	2.8	0.8	0.1	0.1	0.2	2.1
අනෙකුත්	0.4	0.8	0.1	0.8	2.7	0.1	0.0	0.0	0.0	0.5

(අ) කිලෝවොට්, මිලිවොට් හා මන්තාරම දිස්ත්‍රික්කයන්හි දත්ත ඇතුළත් නොවේ.

මූලය : ශ්‍රී ලංකා මහ බැංකුවේ පාරිභෝගික මූල්‍ය හා සමාජ ආර්ථික සමන්වනය 2003/04

පළාත් අනුව සමාජ ආර්ථික තත්ත්වයන් : දුර සඳහා මාසික වියදුම - 2003/04

මාසයකට රුපියල්

ශීර්ෂය	බස්නාහිර	මධ්‍යම	දකුණු	උතුරු(අ)	නැගෙනහිර	වයඹ	උතුරුමැද	ඌව	කබරගමුව	මුළු දිවයින
වියදුම, එක් පුද්ගලයෙකුට										
මිලට ගත් රබර් දර	8.38	1.11	0.54	3.71	3.58	0.55	0.24	0.19	1.74	3.17
මිලට ගත් අනෙකුත් දර	6.05	6.28	4.81	43.65	22.12	5.75	2.10	2.60	2.12	7.51
නොමිලයේ ලබාගත් දර (ආ)	25.25	35.39	31.19	40.44	32.61	44.27	35.16	35.05	34.55	32.99
සමුඟ එකතුව	39.68	42.78	36.54	87.80	58.31	50.57	37.50	37.84	38.41	43.67
වියදුම, කුටුම්භයකට										
මිලට ගත් රබර් දර	35.78	4.82	2.43	17.58	16.49	2.23	0.99	0.80	7.33	13.65
මිලට ගත් අනෙකුත් දර	25.81	27.35	21.58	206.86	102.00	23.44	8.60	11.31	8.97	32.40
නොමිලයේ ලබාගත් දර (ආ)	107.74	154.08	139.97	191.64	150.40	180.56	144.06	152.41	145.93	142.24
සමුඟ එකතුව	169.33	186.25	163.98	416.08	268.89	206.23	153.65	164.52	162.23	188.29
(අ) කිලෝග්‍රෑම්, මිලට ගත් හා මත්තාරම දිස්ත්‍රික්කයන්හි දත්ත ඇතුළත් නොවේ. (ආ) මේ සඳහා වෙළෙඳපොළ පවතින මිල ගණන් ආරෝපණය කරන ලදී.						මූලය : ශ්‍රී ලංකා මහ බැංකුවේ පාරිභෝගික මූල්‍ය හා සමාජ ආර්ථික සමීක්ෂණය 2003/04				

පළාත් අනුව සමාජ ආර්ථික තත්වයන් : ශ්‍රී ලංකා 2003/04

ශීර්ෂය	බස්නාහිර	මධ්‍යම	දකුණු	උතුරු(අ)	තැගෙනහිර	වයඹ	උතුරුමැද	ඌව	කබරගමුව	මුළු දිවයින
ශ්‍රී ලංකාව, ජනගහනයේ % වශයෙන්	39.9	39.9	39.4	27.1	28.2	38.9	40.7	40.0	43.6	38.9
පුරුෂ	56.2	54.4	51.7	41.9	46.4	56.4	58.3	53.0	57.6	54.3
ස්ත්‍රී	25.6	26.2	28.3	14.7	14.3	22.7	23.9	27.8	30.4	24.9
අංශ අනුව සේවා නියුක්තිය, %										
කෘෂිකර්මය, දැව සහ බිවර	9.3	43.8	39.8	25.9	36.1	28.5	50.9	63.7	44.9	32.8
පහල සහ කැනීම	0.6	0.3	0.6	0.9	0.5	0.7	1.0	0.4	6.1	1.2
නිමැවුම් කර්මාන්තය	26.9	12.1	16.8	8.5	11.3	21.4	8.8	6.1	12.5	17.3
මුද්දිකර්ම කටයුතු	0.9	0.5	0.6	0.5	0.6	0.1	0.5	0.3	0.2	0.5
විදුලිය, ගෘහ සහ ජලය	7.5	6.1	6.1	7.8	4.2	10.3	5.2	2.4	8.6	6.9
භෞත සහ සිල්ලර වෙළෙඳාම	20.6	14.1	14.0	19.3	20.1	15.8	11.6	9.9	12.0	15.9
ගමනාගමනය, ගබඩා සහ සන්නිවේදන	11.0	5.8	5.4	6.0	6.9	6.9	4.9	4.0	4.2	7.0
අනෙකුත් සේවාවන්	23.2	17.3	16.6	31.2	20.2	16.3	17.1	13.3	11.5	18.3
සේවා විදුකති අනුපාතය, ශ්‍රී ලංකාවේ % වශයෙන්	8.5	10.8	11.7	5.8	8.4	8.0	8.5	8.1	7.1	8.9
පුරුෂ	6.6	6.9	8.2	3.1	3.9	5.4	6.5	5.5	5.7	6.3
ස්ත්‍රී	12.0	18.4	17.4	12.5	21.1	14.1	13.3	12.7	9.5	14.2
වයස් කාණ්ඩ අනුව										
අවුරුදු 15 - 18	34.1	46.0	45.1	0.0	25.6	33.3	32.7	40.3	24.2	36.0
අවුරුදු 19 - 24	28.2	34.5	37.3	14.6	32.6	28.3	26.5	31.3	25.2	30.0
අවුරුදු 25 - 34	8.0	9.3	13.0	13.4	7.7	8.2	8.5	7.3	8.1	8.9
අවුරුදු 35 - 44	1.9	3.2	3.8	0.0	0.7	1.1	2.6	0.5	2.4	2.1
අවුරුදු 45 - 54	1.3	0.7	1.4	0.0	0.0	0.2	0.4	0.7	0.4	0.8
අවුරුදු 55 - 64	0.6	0.4	0.4	0.0	1.1	0.5	0.0	0.9	0.4	0.5
අවුරුදු 64 ට වැඩි	0.6	0.0	0.8	0.0	0.0	0.0	0.0	0.0	0.0	0.3
එකතුව	8.5	10.8	11.7	5.8	8.4	8.0	8.5	8.1	7.1	8.9

(අ) කිලිනොච්චි, මන්නාරම හා මුලතිව් දිස්ත්‍රික්කයන්හි දත්ත ඇතුළත් නොවේ.

මූලාශ්‍රය : ශ්‍රී ලංකා මහ බැංකුවේ පාරිභෝගික මූල්‍ය හා සමාජ ආර්ථික සමීක්ෂණය 2003/04

පළාත් අනුව සමාජ ආර්ථික තත්වයන් : ආදායම් ව්‍යාප්තිය 2003/04

ශීර්ෂය	බස්නාහිර	මධ්‍යම	දකුණු	උතුරු(අ)	නැගෙනහිර	වයඹ	උතුරුමැද	ඌව	සබරගමුව	මුළු දිවයින
සාමාන්‍ය මාසික ආදායම, රුපියල්										
කුටුම්භයක් සඳහා	25,602	14,029	13,733	15,204	13,395	15,792	15,624	11,178	12,225	17,109
වියදම් ඒකකයක් සඳහා	21,143	12,963	12,422	14,251	12,908	14,790	14,539	10,765	11,352	15,400
ආදායම් ලබන්නෙක් සඳහා	14,892	8,830	8,559	9,228	9,377	10,276	11,093	8,022	7,438	10,754
ආදායම් පංශු, ආදායම් ලබන්නන්ගේ දූෂමක අනුව, ප්‍රතිශතයක් ලෙස										
පළමුවන දූෂමකය	1.4	1.6	1.1	0.5	0.5	1.2	1.2	1.7	1.3	1.1
දෙවන දූෂමකය	2.5	3.2	2.7	1.8	1.8	2.9	2.9	3.2	2.9	2.5
තුන්වන දූෂමකය	3.7	3.9	4.2	2.9	3.4	4.1	3.6	4.0	4.2	4.1
යිටුවන දූෂමකය	4.2	4.9	5.3	5.2	3.9	5.2	4.6	4.9	5.4	4.2
පස්වන දූෂමකය	5.6	6.1	6.6	5.7	5.5	6.4	5.6	6.1	6.5	5.8
හයවන දූෂමකය	7.0	7.4	8.0	8.0	7.0	7.7	6.8	7.6	7.8	7.3
හත්වන දූෂමකය	8.6	9.3	9.8	9.5	8.6	9.3	8.0	9.4	9.7	8.7
අටවන දූෂමකය	11.1	11.8	12.3	11.7	10.6	11.7	11.5	11.5	11.9	11.2
නවවන දූෂමකය	16.0	15.6	16.0	15.0	14.7	15.5	14.8	15.3	16.1	15.4
දසවන දූෂමකය	39.8	36.4	34.0	39.8	43.9	36.0	42.0	36.3	34.2	39.7
ගිනි සංගුණකය (මාසයක ආදායම සඳහා)										
වියදම් ඒකකයන්	0.47	0.42	0.39	0.44	0.51	0.42	0.48	0.43	0.40	0.46
ආදායම් ලබන්නන්	0.51	0.47	0.46	0.52	0.55	0.47	0.51	0.46	0.45	0.50

(අ) කිලිනොච්චි, මන්නාරම හා මුලතිව් දිස්ත්‍රික්කයන්හි දත්ත ඇතුළත් නොවේ.

මූලාශ්‍රය : ශ්‍රී ලංකා මහ බැංකුවේ පාරිභෝගික මූල්‍ය හා සමාජ ආර්ථික සමීක්ෂණය 2003/04

පළාත් අනුව සමාජ ආර්ථික තත්වයන් : පාරිභෝගික වියදම 2003/04

ශීර්ෂය	බස්නාහිර	මධ්‍යම	දකුණු	උතුරු(අ)	නැගෙනහිර	වයඹ	උතුරු මැද	ඌව	කබරගමුව	මුළු දිවයින
මාසික පාරිභෝගික වියදම, රුපියල්										
වියදම ඒකකයක් සඳහා	20,872	12,427	13,081	14,461	13,935	15,326	12,045	10,740	10,954	15,471
පුද්ගලයකු සඳහා	5,922	3,089	3,089	3,254	3,135	4,012	3,159	2,564	2,792	3,936
පාරිභෝගික වියදම්, පෞද්ගල ප්‍රතිශතය										
ආහාර	30.6	43.4	41.6	46.4	47.1	37.7	43.7	46.5	45.6	37.9
සහල්	4.2	8.7	8.5	5.9	8.0	7.4	9.9	11.4	11.4	6.9
තිරිඟු පිට	0.2	1.5	0.2	2.7	0.5	0.3	0.5	1.2	0.5	0.5
පාන්	1.4	1.4	1.5	1.7	1.5	1.0	1.0	1.2	1.3	1.3
මස්	1.4	1.9	0.7	2.2	2.9	1.8	1.5	1.2	1.1	1.5
කුළුබඩු	2.5	3.8	4.1	4.2	4.1	3.4	4.0	4.6	4.2	3.3
පොල්	1.6	3.1	3.2	3.7	2.9	2.5	3.4	3.2	3.8	2.5
කිරි	2.7	3.2	3.0	3.2	2.8	2.1	2.1	2.8	2.8	2.7
සීනි	0.9	1.4	1.6	2.2	2.1	1.2	1.4	1.6	1.4	1.2
රෙදිපිළි සහ නිම ඇඳුම්	7.5	10.2	7.6	6.7	10.6	7.9	9.0	8.9	9.2	8.3
නිවාස	14.7	10.7	8.0	4.8	5.5	7.3	7.3	7.9	8.2	10.7
වෛද්‍ය ප්‍රතිකාර	4.1	2.7	3.7	2.5	3.0	3.1	2.4	2.6	2.8	3.4
අධ්‍යාපනය	3.4	2.8	2.9	3.2	3.1	2.3	2.1	2.8	2.7	3.0
ප්‍රවාහනය සහ සන්නිවේදනය	10.5	7.8	8.0	7.4	6.9	8.4	7.9	6.4	7.6	8.8
ඉන්ධන සහ ආලෝකය	4.5	4.6	4.0	6.3	5.1	3.8	3.9	4.5	4.3	4.4
කළු පවත්නා භාණ්ඩ	8.4	5.7	9.3	8.1	5.8	16.3	9.0	7.2	7.0	8.9
භාය පොලී	1.9	1.0	1.8	0.8	0.8	1.2	1.9	0.8	1.1	1.5
අනෙකුත්	14.4	11.3	13.1	13.8	12.1	12.0	12.8	12.2	11.5	13.1

(අ) කීලිනොවිට, මන්නාරම හා මුලතිව් දිස්ත්‍රික්කයන්හි දත්ත ඇතුළත් නොවේ.

මූලාශ්‍රය : ශ්‍රී ලංකා මහ බැංකුවේ පාරිභෝගික මූල්‍ය හා සමාජ ආර්ථික සමීක්ෂණය 2003/04

පළාත් අනුව සමාජ ආර්ථික තත්වයන් : තෝරාගත් ආහාර අයිතමයන්ගෙන් එක් පුද්ගලයෙකු දිනකට ලබාගන්නා කැලරි ප්‍රමාණය
- 1996/97^(අ) සහ 2003/04^(ආ) (කැලරි)

පළාත	සමීක්ෂණ කාලය	ඝනලී	තිරිඟු පිරි	පාන්	පොල්	සීනි	මස්/මාළු	කිරි	එළවළු	කුළුබඩු	අනෙකුත්	සමුභ එකතුව
බස්නාහිර	1996/97	878.1	45.9	338.3	266.8	191.3	115.8	35.7	47.6	57.4	343.0	2,319.9
	2003/04	856.1	40.4	221.3	251.8	183.9	118.9	76.4	48.8	62.1	402.2	2,261.7
මධ්‍යම	1996/97	1,019.6	250.7	193.8	267.2	173.7	70.5	23.5	49.9	52.6	284.7	2,386.2
	2003/04	1,026.5	217.6	119.8	262.3	149.1	70.5	47.5	49.9	52.5	320.9	2,316.5
දකුණු	1996/97	1,059.7	28.1	221.5	292.4	198.8	86.7	23.5	52.3	59.9	254.9	2,277.7
	2003/04	1,075.8	26.0	141.3	302.6	178.0	84.6	47.7	47.1	60.3	295.7	2,259.2
උතුරු	1996/97	-	-	-	-	-	-	-	-	-	-	-
	2003/04	688.9	427.8	119.9	263.3	245.5	77.0	58.0	28.6	75.3	441.7	2,426.0
නැගෙනහිර	1996/97	-	-	-	-	-	-	-	-	-	-	-
	2003/04	988.7	70.2	128.5	235.7	228.3	128.1	42.4	38.9	60.3	353.1	2,274.2
වයඹ	1996/97	1,094.4	70.9	178.6	355.4	180.3	118.2	16.3	48.0	53.0	271.9	2,387.0
	2003/04	1,105.5	62.2	107.7	383.8	177.7	132.6	39.9	55.0	63.9	337.0	2,465.3
උතුරුමැද	1996/97	1,150.5	89.7	167.9	279.7	162.1	105.7	13.8	47.2	63.2	305.2	2,385.0
	2003/04	1,227.5	67.3	89.0	238.5	155.6	125.6	33.1	54.2	61.4	315.9	2,368.1
ඌව	1996/97	1,143.5	174.0	136.8	212.4	141.5	57.8	19.4	47.3	51.1	303.8	2,287.6
	2003/04	1,194.9	142.4	81.2	229.5	145.6	57.0	34.8	49.4	52.7	361.5	2,349.0
සබරගමුව	1996/97	1,139.5	98.1	173.5	292.1	158.8	72.4	19.3	46.3	52.2	275.6	2,327.6
	2003/04	1,204.9	67.7	104.6	321.6	134.8	69.4	36.6	47.0	52.4	290.3	2,329.2
සාමාන්‍යය	1996/97	1,023.7	96.8	232.4	281.5	178.8	94.7	24.9	48.5	55.8	298.5	2,335.6
	2003/04	1,023.9	91.2	143.4	286.1	174.0	100.1	51.6	48.2	59.4	347.4	2,325.3

(අ) උතුරු සහ නැගෙනහිර පළාත්හි දත්ත ඇතුළත් නොවේ.

මූලාශ්‍රය : ශ්‍රී ලංකා මහ බැංකුවේ පාරිභෝගික මූල්‍ය හා සමාජ ආර්ථික සමීක්ෂණ මාලාව

(ආ) කීලිනොවිලි, මන්නාරම හා මුලතිව් දිස්ත්‍රික්කයන්හි දත්ත ඇතුළත් නොවේ.

**පළාත් අනුව සමාජ ආර්ථික තත්ත්වයන් : නෝරාගත් ආහාර අයිතමයන්ගෙන් එක් පුද්ගලයෙකු දිනකට ලබාගන්නා ප්‍රෝටීන් ප්‍රමාණය
- 1996/97^(අ) සහ 2003/04^(ආ)**

(ග්‍රෑම්)

පළාත	සමීක්ෂණ කාලය	හතළු	තිරිඟු පිරි	පාන්	පොල්	සීනි	මස්/මාළු	කිරි	එළවළු	කුළුබඩු	අනෙකුත්	සමුඛ එකතුව
බස්නාහිර	1996/97	18.2	1.5	10.1	2.7	0.5	14.0	2.9	2.8	2.2	9.0	63.8
	2003/04	16.8	1.3	7.1	2.6	0.5	14.3	5.8	3.0	2.4	12.4	66.1
මධ්‍යම	1996/97	22.4	7.9	5.8	2.7	0.4	7.8	1.7	3.2	2.1	8.0	62.1
	2003/04	22.2	6.9	3.8	2.7	0.4	8.0	3.6	3.3	2.2	10.5	63.6
දකුණු	1996/97	19.7	0.9	6.6	3.0	0.5	10.3	1.7	3.6	2.4	7.7	56.4
	2003/04	20.0	0.8	4.6	3.1	0.4	10.5	3.7	3.4	2.4	11.3	60.2
උතුරු	1996/97	-	-	-	-	-	-	-	-	-	-	-
	2003/04	16.3	13.5	3.8	2.7	0.6	11.4	3.6	2.2	3.2	14.1	71.6
නැගෙනහිර	1996/97	-	-	-	-	-	-	-	-	-	-	-
	2003/04	22.4	2.2	4.2	2.4	0.6	14.7	3.1	3.1	2.6	11.1	66.3
වයඹ	1996/97	25.1	2.2	5.3	3.6	0.5	13.1	1.3	3.7	2.3	7.0	64.1
	2003/04	24.7	2.0	3.5	3.9	0.4	14.5	3.0	4.2	2.6	11.3	70.2
උතුරුමැද	1996/97	24.9	2.8	5.0	2.9	0.4	11.9	1.2	4.4	2.5	8.1	64.2
	2003/04	26.4	2.1	2.9	3.5	0.4	13.1	2.5	5.3	2.6	10.8	69.5
උළුව	1996/97	22.2	5.5	4.1	2.2	0.4	6.0	1.7	2.9	2.2	8.4	55.4
	2003/04	22.5	4.5	2.6	2.4	0.4	6.1	2.7	3.4	2.2	11.5	58.3
සබරගමුව	1996/97	23.9	3.1	5.2	3.0	0.4	8.1	1.8	3.0	2.1	8.3	58.9
	2003/04	25.1	2.1	3.4	3.3	0.3	7.8	2.9	3.3	2.2	10.6	61.0
සාමාන්‍යය	1996/97	21.4	3.1	6.9	2.9	0.4	10.9	2.0	3.2	2.2	8.2	61.3
	2003/04	21.1	2.9	4.6	2.9	0.4	11.6	3.9	3.4	2.4	11.5	64.8

(අ) උතුරු සහ නැගෙනහිර පළාත්හි දත්ත ඇතුළත් නොවේ.

මූලාශ්‍රය : ශ්‍රී ලංකා මහ බැංකුවේ පාරිභෝගික මූල්‍ය හා සමාජ ආර්ථික සමීක්ෂණ මාලාව

(ආ) කිලිගොඩවි, මන්නාරම හා මුලතිව් දිස්ත්‍රික්කයන්හි දත්ත ඇතුළත් නොවේ.

පළාත් අනුව සමාජ ආර්ථික තත්වයන් : තෝරාගත් ආහාර අයිතමයන්ගෙන් එක් පුද්ගලයෙකු සඳහා මාසයක පරිභෝජනය - 2003/04

ශීර්ෂය	ඒකකය	බස්නාහිර	මධ්‍යම	දකුණු	උතුරු(අ)	නැගෙනහිර	වයඹ	උතුරුමැද	ඌව	සබරගමුව	මුළු දිවයින
සහල්											
සම්බා	ග්‍රැම්	3,005	1,142	363	195	312	2,749	1,038	210	650	1,523
තම්බාපු සහල්	ග්‍රැම්	1,241	4,695	89	5,230	6,015	6,201	5,465	637	4,150	3,163
කැකුළු	ග්‍රැම්	2,632	2,974	8,788	499	2,182	525	4,039	9,419	5,496	3,972
හීරිගු පිටි	ග්‍රැම්	348	1,876	224	3,688	605	537	580	1,228	584	783
එළවළු											
ගෝවා	ග්‍රැම්	172	322	141	146	223	223	231	261	241	214
බෝංචි	ග්‍රැම්	357	448	245	66	234	256	207	369	352	314
ලීක්ස්	ග්‍රැම්	122	118	75	34	95	112	82	111	128	106
කැරට්	ග්‍රැම්	172	130	132	92	178	96	49	123	91	131
බට්ටරට්	ග්‍රැම්	154	172	99	64	79	157	132	90	137	133
බණ්ඩක්කා	ග්‍රැම්	79	92	91	127	181	130	167	121	93	108
පහෝල	ග්‍රැම්	73	75	106	40	49	89	64	59	73	75
කරළු	ග්‍රැම්	69	61	91	68	54	70	85	89	95	75
වම්බු	ග්‍රැම්	145	337	260	542	371	277	392	393	235	274
වට්ටක්කා	ග්‍රැම්	149	260	215	48	95	223	400	379	223	212
මුගුණුවැන්න	ග්‍රැම්	219	180	369	49	99	146	170	174	140	196
ගොටුකොළ	ග්‍රැම්	145	91	103	30	45	142	102	97	77	108
අනෙකුත්											
පොල්	ගණන	7	8	9	8	7	11	10	7	9	8
ඇරිතාපල්	ග්‍රැම්	303	288	275	428	278	346	324	305	259	302
මැදුරුකොළ	ග්‍රැම්	59	87	145	308	358	117	102	231	102	131
බතල	ග්‍රැම්	32	24	54	0	17	32	36	32	36	32
මයිසුරි පරිප්පු	ග්‍රැම්	428	436	478	260	198	358	432	405	436	403

(අ) කිලිගොවිටි, මත්තාරම හා මුලතිව් දිස්ත්‍රික්කයන්හි දත්ත ඇතුළත් නොවේ.

මූලාශ්‍රය : ශ්‍රී ලංකා මහ බැංකුවේ පාරිභෝගික මූල්‍ය හා සමාජ ආර්ථික සමීක්ෂණය 2003/04

පළාත් අනුව සමාජ ආර්ථික තත්වයන් : තෝරාගත් ආහාර අයිතමයන්ගෙන් එක් පුද්ගලයෙකු සඳහා මාසයක පරිභෝජනය - 2003/04

ශීර්ෂය	ඒකකය	බස්නාහිර	මධ්‍යම	දකුණු	උතුරු(අ)	තැගෙනහිර	වයඹ	උතුරුමැද	ඌව	සබරගමුව	මුළු දිවයින
කඩල	ගැම	58	34	30	40	19	49	21	18	35	39
මංදැට	ගැම	58	45	41	9	15	45	31	54	39	44
වියලි මිරිස්	ගැම	44	18	63	39	21	78	61	38	33	45
හරක් මස්	ගැම	91	112	20	88	368	146	90	34	29	102
කුකුළු මස්	ගැම	295	181	95	162	128	202	119	89	116	182
බිත්තර	ගණන	3	3	2	3	4	3	3	2	2	3
තෝර මාළු	ගැම	20	9	1	0	12	2	1	3	4	9
පරා මාළු	ගැම	87	10	14	45	53	29	1	5	10	37
බල මාළු	ගැම	55	53	183	23	105	55	46	41	47	72
කෙලවල්ලා මාළු	ගැම	124	17	99	29	91	39	9	18	25	66
තලපත් මාළු	ගැම	68	12	5	4	5	11	6	4	9	24
කට්ටා කරවල	ගැම	41	7	6	0	3	8	8	4	7	16
බල කරවල	ගැම	21	47	65	0	15	37	67	46	70	41
කුම්බිලා කරවල	ගැම	1	1	0	3	7	1	1	0	0	1
හාල්මැස්සා කරවල	ගැම	120	104	103	13	45	145	128	96	150	111
එළකිරි	මිලි ලීටර්	35	105	27	1,107	196	70	91	57	20	98
කිරි පීට	ගැම	465	291	291	217	239	245	194	213	232	309
යිනි	ගැම	1,379	1,118	1,335	1,841	1,712	1,333	1,167	1,092	1,011	1,305
තේ කුඹු / කොළ	ගැම	115	131	113	103	103	101	96	131	116	114
කෝපි කුඹු	ගැම	10	1	2	10	3	6	1	1	1	5
රතුඑළු	ගැම	288	144	278	643	260	217	144	145	255	247
ලොකු එළු	ගැම	691	504	763	98	322	496	488	505	426	552

(අ) කිලෝග්‍රෑම්, මත්තරම හා මුලතිව් දිස්ත්‍රික්කයන්හි දත්ත ඇතුළත් නොවේ.

මූලය : ශ්‍රී ලංකා මහ බැංකුවේ පාරිභෝගික මූල්‍ය හා සමාජ ආර්ථික සමීක්ෂණය 2003/04

ජනගහනය සහ ජනගහන වර්ධනය

ජනගහනය

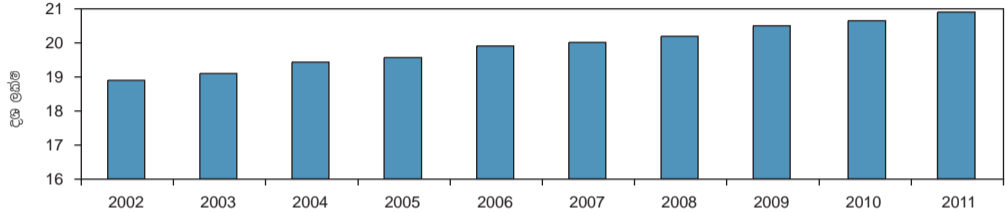

ජනගහන වර්ධනය (%)

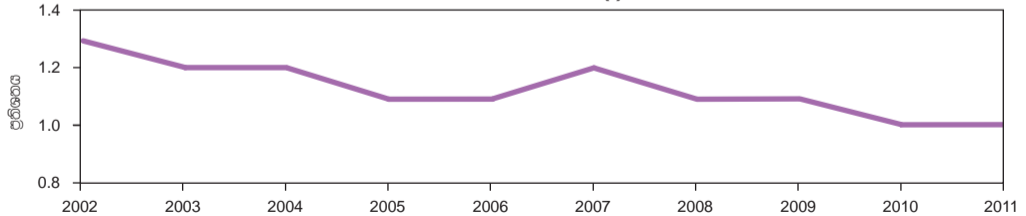

ශ්‍රී ලංකා සහ සේවා නියුක්තිය

ශීර්ෂය	2006 (අ)	2007 (අ)	2008 (අ)	2009 (ආ)	2010 (ආ)	2011 (ආ)
ශ්‍රී ලංකා, දහස්	8,141	7,599	7,489	8,082	8,074	8,108
කුටුම්භ ජනගහනයේ % ලෙස (වයස අවු. 10 සහ ඊට වැඩි)	48.3	51.2	49.8	49.5	48.7	48.1
පුරුෂ	67.1	68.1	67.8	67.8	66.6	67.1
ස්ත්‍රී	30.9	35.7	33.4	33.2	32.8	31.2
සේවා නියුක්ත ජනගහනය, දහස්	7,518	7,105	7,042	7,648	7,602	7,707
අංශ අනුව සේවා නියුක්තිය, %						
කෘෂිකර්මය	30.7	32.2	31.3	32.6	32.6	32.7
නිමැවුම් කර්මාන්ත	18.4	19.2	18.9	18.5	17.7	17.1
ඉදිකිරීම් කටයුතු	7.3	7.4	7.7	7.7	7.4	7.1
වෙළඳාම සහ ගෝටල් සේවා	13.9	15.3	14.9	14.3	14.7	15.5
ප්‍රවාහන, ගබඩා කිරීම් සහ සන්නිවේදන	6.5	6.1	6.5	5.9	5.9	6.3
රක්ෂණ සහ නිශ්චල දේපල	3.1	3.1	3.1	3.2	3.0	3.4
පෞද්ගලික සේවා සහ අනෙකුත් (ඇ)	20.2	16.8	17.7	17.9	18.8	15.2
සේවා නියුක්ත ජනගහනය, දහස්	623	493	447	434	471	401
රැකියා තත්වය අනුව, %						
රාජ්‍ය අංශයේ සේවකයින්	13.3	13.4	13.8	15.2	15.5	14.3
පෞද්ගලික අංශයේ සේවකයින්	46.1	42.1	42.7	41.2	42.1	41.2
ස්වයං රැකියාවන්හි නියුතු වූවන්	29.7	30.8	30.4	30.3	29.2	31.5
අනෙකුත්	11.0	13.6	13.1	13.4	13.2	13.0

(අ) උතුරු සහ නැගෙනහිර පළාත්හි දත්ත නොමැතිව.

(ආ) නැගෙනහිර පළාතෙහි දත්ත සහිතව සහ උතුරු පළාතෙහි දත්ත නොමැතිව.

(ඇ) පහල් හා කැනීම්, විදුලිය, ගෘහ සහ ජලය ද ඇතුළත් ය.

මූලාශ්‍රය : ජනලේඛන හා සංඛ්‍යාලේඛන දෙපාර්තමේන්තුව

ශ්‍රී ලංකා සහ සේවා විද්‍යාත්මක

සේවා විද්‍යාත්මක අනුපාතය	2006 (අ)	2007 (අ)	2008 (අ)	2009 (ආ)	2010 (ආ)	2011 (ආ)
ස්ත්‍රී පුරුෂභාවය අනුව						
පුරුෂ	4.7	4.3	3.6	4.3	3.5	2.7
ස්ත්‍රී	9.7	9.0	8.0	8.6	7.7	6.8
වයස් කාණ්ඩ අනුව (අවුරුදු)						
15 - 19	23.1	21.6	20.6	20.9	20.3	15.4
20 - 29	15.9	15.0	13.2	15.4	13.8	12.4
30 - 39	3.3	3.3	3.1	3.7	3.1	2.7
40 - 49	} 1.4	1.3	1.2	1.4	1.0	0.7
50 සහ ඊට වැඩි						
අධ්‍යාපනික මට්ටම අනුව						
පාසල් අධ්‍යාපනයක් නොමැති	} ...	1.3	1.1
ශ්‍රේණිය 0 - 4 (වසර 1 - 5)						
ශ්‍රේණිය 5 - 9 (වසර 6 - 10)	5.8	5.2	4.5	5.0	3.6	3.3
අ.පො.ස. (සා/පෙ)	9.9	8.2	7.4	8.5	6.9	5.2
අ.පො.ස. (උ/පෙ) සහ ඉහළ	11.6	11.8	9.9	11.2	11.6	9.0
සමස්ත	6.5	6.0	5.2	5.8	4.9	4.2

(අ) උතුරු සහ නැගෙනහිර පළාත්හි දත්ත නොමැතිව.

(ආ) නැගෙනහිර පළාතෙහි දත්ත සහිතව සහ උතුරු පළාතෙහි දත්ත නොමැතිව.

... නොගිණිය හැකිය.

මූලාශ්‍රය: ජනලේඛන හා සංඛ්‍යාලේඛන දෙපාර්තමේන්තුව

විදේශ සේවා නියුක්තිය

ශීර්ෂය වර්ෂය	2006	2007	2008	2009	2010	2011 (අ)
සියළුම කාර්යයන් සඳහා බණ්ඩාරනායක ජාත්‍යන්තර ගුවන් තොටුපොළෙන් පිටත්ව ගිය ශ්‍රී ලාංකිකයන් (සංඛ්‍යාව)	756,735	855,095	966,930	962,792	1,127,098	1,235,288
රැකියාවන් සඳහා සංක්‍රමණය වූවන්, පිටත්වූවන්ගෙන් % ලෙස	26.7	25.5	25.9	25.7	23.7	21.3
රැකියා සඳහා සංක්‍රමණික සංචාරකයින්ගේ සාමාන්‍යය, දිනකට	553	599	686	677	733	720
සංක්‍රමණික සේවා නියුක්ති කාණ්ඩ						
ස්ත්‍රී පුරුෂභාවය අනුව (සංඛ්‍යාව) - පුරුෂ	90,170	103,476	128,232	119,381	136,850	135,870
- ස්ත්‍රී	111,778	114,983	122,267	127,745	130,657	127,090
පුහුණුව අනුව (%) - වෘත්තීය නිලධාරීන්	0.9	0.8	1.1	1.1	1.1	1.4
- මධ්‍යම තත්ත්වය	3.3	1.8	3.5	2.6	2.6	2.3
- ලිපිකරු සහ ආශ්‍රිත	3.9	2.1	2.7	2.7	3.0	3.8
- පුහුණු	22.3	24.6	25.9	27.2	28.5	27.3
- නුපුහුණු	20.3	23.9	24.0	20.3	22.6	24.1
- ගෘහ සේවිකා	49.4	46.9	43.1	46.0	42.1	41.0
සංක්‍රමණික විනිමය (රු. දැය ලක්ෂ) - මැද පෙරදිග	1,234	1,451	1,745	1,995	2,474	3,030
- අනෙකුත්	927	1,051	1,173	1,335	1,642	2,115
- මැද පෙරදිග (මුළු ප්‍රේෂණවල % ලෙස)	57.1	58.0	59.8	59.9	60.1	58.9
විදේශ සේවා නියුක්තිය - සංඛ්‍යාව	1,447,707	1,642,455	1,792,368	1,831,358	1,932,245 (අ)	ලැ.නො.
- ශ්‍රම බලකායේ % ලෙස	19.1	21.9	22.2	22.7	23.8 (අ)	ලැ.නො.

(අ) තාවකාලික.

මූලාශ්‍රය : ශ්‍රී ලංකා විදේශ සේවා නියුක්ති කාර්යාංශය

දළ ජාතික නිෂ්පාදිතය (කර්මාන්ත මූලය අනුව)

රුපියල් දශ ලක්ෂ

අංශය	පවත්නා මිල අනුව		වර්ධන අනුපාතිකය (%)	සථාවර (2002) මිල අනුව		වර්ධන අනුපාතිකය (%)
	2010 (අ)	2011 (ආ)	2011 (ආ)	2010 (අ)	2011 (ආ)	2011 (ආ)
කෘෂිකර්මය	717,910	791,155	10.2	315,610	320,346	1.5
කෘෂිකර්මය, පශුසම්පත් සහ දැව ආදී වන ද්‍රව්‍ය	624,134	681,951	9.3	283,203	282,916	-0.1
ධීවර කර්මාන්තය	93,777	109,204	16.5	32,407	37,431	15.5
කර්මාන්ත	1,649,268	1,956,615	18.6	760,334	838,932	10.3
පහල් හා කැනීම	89,226	112,342	25.9	60,079	71,191	18.5
නිමැවුම් කර්මාන්ත	1,009,003	1,191,579	18.1	458,660	494,990	7.9
විදුලිය, ගෘහ සහ ජලය	127,625	141,474	10.9	63,682	69,547	9.2
ඉදිකිරීම්	423,414	511,220	20.7	177,912	203,204	14.2
සේවා	3,236,926	3,794,893	17.2	1,569,598	1,704,576	8.6
භෞත සහ සිල්ලර වෙළෙඳාම	1,096,961	1,357,662	23.8	613,358	676,565	10.3
භෝග්‍ය සහ ආපන ශාලා	33,213	44,254	33.2	13,845	17,501	26.4
ප්‍රවාහනය හා සන්නිවේදනය	709,400	818,386	15.4	368,643	410,402	11.3
මූල්‍ය සේවා, රක්ෂණ සහ දේපල වෙළෙඳාම් ආදී	597,540	709,316	18.7	234,255	252,677	7.9
නිවාස අයිතිය	171,871	189,269	10.1	74,692	75,607	1.2
රාජ්‍ය සේවා	500,547	532,455	6.4	202,187	204,704	1.2
පෞද්ගලික සේවා	127,393	143,551	12.7	62,617	67,119	7.2
දළ දේශීය නිෂ්පාදිතය (ද.දේ.නි.)	5,604,104	6,542,663	16.7	2,645,542	2,863,854	8.3
විදේශීය ශුද්ධ ආදායම	-69,776	-72,046	-3.3	-32,939	-31,536	4.3
දළ ජාතික නිෂ්පාදිතය (ද.ජා.නි.)	5,534,327	6,470,617	16.9	2,612,603	2,832,318	8.4
ඒකපුද්ගල දළ දේශීය නිෂ්පාදිතය (රුපියල්)	271,346	313,511	15.5	-	-	-

(අ) සංශෝධිත

(ආ) භාවකාලික

මූලය : ජනලේඛන හා සංඛ්‍යාලේඛන දෙපාර්තමේන්තුව

දළ ජාතික නිෂ්පාදිතය මත වූ වියදම (පවත්නා වෙළෙඳපොළ මිල අනුව)

රුපියල් දශ ලක්ෂ

ශීර්ෂය	2006	2007	2008	2009	2010 (අ)	2011 (ආ)
දළ ජාතික නිෂ්පාදිතය	2,898,256	3,539,634	4,305,651	4,779,497	5,534,327	6,470,617
පරිභෝජන වියදම	2,439,816	2,949,712	3,799,084	3,967,770	4,524,188	5,536,095
පෞද්ගලික	1,988,378	2,403,167	3,085,296	3,116,221	3,651,578	4,568,393
රජය	451,438	546,545	713,788	851,549	872,610	967,702
දළ දේශීය ප්‍රාග්ධන සම්පාදනය	822,240	1,000,320	1,215,248	1,181,449	1,545,500	1,958,833
පෞද්ගලික	703,065	807,417	929,115	863,485	1,200,795	1,549,611
රජය	119,175	192,903	286,133	317,964	344,704	409,222
දළ දේශීය වියදම	3,262,056	3,950,032	5,014,331	5,149,219	6,069,688	7,494,928
භාණ්ඩ හා සේවා අපනයන	885,381	1,041,935	1,095,679	1,031,289	1,254,021	1,508,565
භාණ්ඩ හා සේවා ආනයන	1,208,757	1,413,278	1,699,328	1,345,216	1,719,605	2,460,830
දළ දේශීය නිෂ්පාදිතය	2,938,680	3,578,688	4,410,682	4,835,293	5,604,104	6,542,663
විදේශීය ශුද්ධ සාධක ආදායම	-40,424	-39,054	-105,032	-55,795	-69,776	-72,046
දළ ජාතික නිෂ්පාදිතය මත වූ වියදම	2,898,256	3,539,634	4,305,651	4,779,497	5,534,327	6,470,617

(අ) සංශෝධිත.

(ආ) තාවකාලික.

මූලාශ්‍රය : ජනලේඛන හා සංඛ්‍යාලේඛන දෙපාර්තමේන්තුව

දැනුම්. යෙහි හා දැනුම්. යෙහි කාර්තුමය වර්ධනය (2002 මිලට අනුව)

සියයට

කාලවර්ෂය	කෘෂිකාර්මික	කාර්මික	සේවා	දළ දේශීය නිෂ්පාදිතය	දළ ජාතික නිෂ්පාදිතය	
2008	1 වැනි කාර්තුව	5.9	6.0	6.4	6.2	7.5
	2 වැනි කාර්තුව	7.4	6.9	6.9	7.0	6.8
	3 වැනි කාර්තුව	12.4	5.6	5.5	6.3	3.8
	4 වැනි කාර්තුව	4.0	5.2	3.8	4.3	0.9
	වාර්ෂික	7.5	5.9	5.6	6.0	4.6
2009	1 වැනි කාර්තුව	3.6	1.9	1.0	1.6	0.9
	2 වැනි කාර්තුව	5.0	3.0	1.2	2.1	4.0
	3 වැනි කාර්තුව	-0.5	4.4	5.1	4.2	6.7
	4 වැනි කාර්තුව	5.5	7.3	5.6	6.1	7.4
	වාර්ෂික	3.2	4.2	3.3	3.5	4.8
2010(අ)	1 වැනි කාර්තුව	9.1	6.9	6.7	7.1	6.3
	2 වැනි කාර්තුව	6.3	9.2	8.6	8.5	7.8
	3 වැනි කාර්තුව	6.0	8.8	8.0	8.0	9.1
	4 වැනි කාර්තුව	6.1	8.9	8.8	8.6	8.6
	වාර්ෂික	7.0	8.4	8.0	8.0	7.9
2011(ආ)	1 වැනි කාර්තුව	-4.3	11.1	9.5	8.0	8.9
	2 වැනි කාර්තුව	2.0	9.5	8.8	8.2	9.8
	3 වැනි කාර්තුව	6.5	10.8	7.8	8.5	6.4
	4 වැනි කාර්තුව	4.4	10.0	8.5	8.3	8.7
	වාර්ෂික	1.5	10.3	8.6	8.3	8.4

(අ) සංශෝධිත.

(ආ) භාවකාලික

මූලාශ්‍රය : ජනලේඛන හා සංඛ්‍යාලේඛන දෙපාර්තමේන්තුව

දළ දේශීය නිෂ්පාදිතය (පවත්නා මිල අනුව)

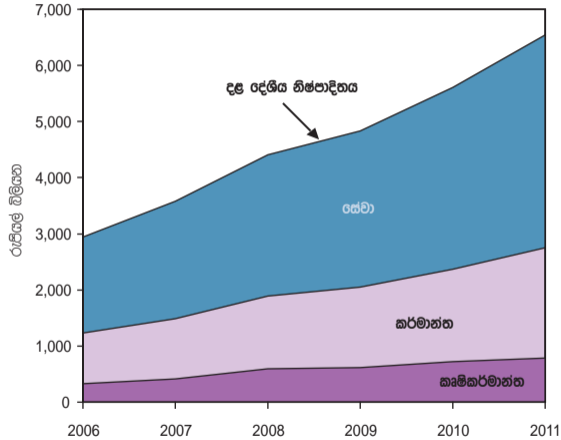

දළ දේශීය නිෂ්පාදිතයේ සංයුතිය - අංශ අනුව (පවත්නා මිල අනුව - රුපියල් බිලියන)

	2006	2007	2008	2009	2010	2011
කෘෂිකර්මාන්ත	333	418	590	614	718	791
කර්මාන්ත	900	1,071	1,295	1,435	1,649	1,957
සේවා	1,705	2,090	2,525	2,787	3,237	3,795
දළ දේශීය නිෂ්පාදිතය	2,939	3,579	4,410	4,825	5,604	6,543

විශදුම සහ ඉතිරිකිරීම් (දළ දේශීය නිෂ්පාදිතයේ % වශයෙන්)

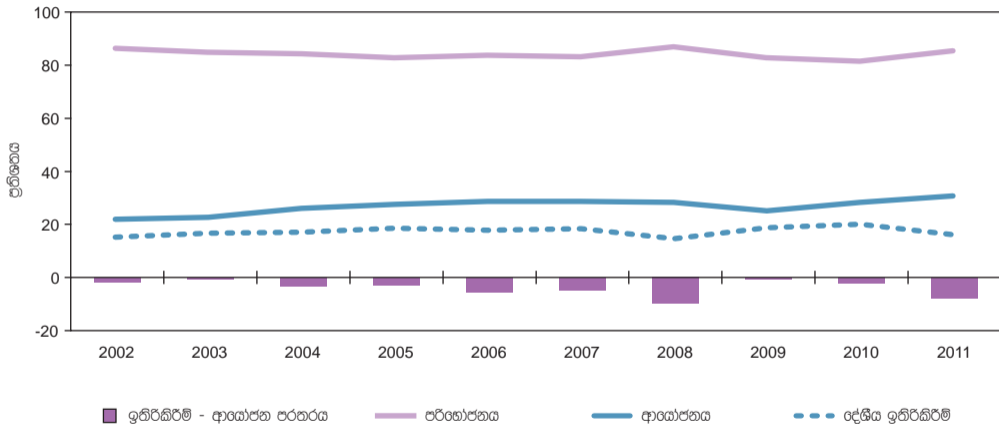

පළාත් දළ දේශීය නිෂ්පාදිතය (පවත්නා වෙළෙඳපොළ මිල අනුව) - දායකත්වය සහ වර්ධනය

පළාත වර්ෂය	කොටස (%)					ද.දේ.නි. (රු.දශ ලක්ෂ)		ඒකපුද්ගල ද.දේ.නි. (රු.)		වර්ධනය (%) 2010/2011
	2007	2008	2009	2010(අ)	2011(ආ)	2010(අ)	2011(ආ)	2010(අ)	2011(ආ)	
බස්නාහිර	46.5	45.4	45.8	44.8	44.4	2,512,908	2,904,594	428,458	490,724	15.6
මධ්‍යම	9.6	9.8	9.8	10.0	9.8	562,744	644,214	209,276	236,931	14.5
දකුණු	10.5	10.5	10.5	10.7	11.1	598,976	727,008	240,167	288,610	21.4
උතුරු	2.9	3.2	3.2	3.4	3.7	189,740	241,191	159,044	200,491	27.1
නැගෙනහිර	5.2	5.6	5.8	6.0	5.7	333,969	375,281	213,945	236,920	12.4
වයඹ	9.9	9.9	9.6	9.5	10.0	534,831	652,063	228,365	275,597	21.9
උතුරු මැද	4.0	4.7	4.6	4.8	4.6	266,954	300,026	215,286	239,064	12.4
ඌව	4.9	4.5	4.5	4.5	4.5	253,177	292,348	190,933	217,845	15.5
සබරගමු	6.4	6.4	6.1	6.3	6.2	350,806	405,939	180,548	206,900	15.7
සමස්ත දළ දේශීය										
නිෂ්පාදිතය	100.0	100.0	100.0	100.0	100.0	5,604,104	6,542,663	271,346	313,511	16.7

සටහන : ජනලේඛන හා සංඛ්‍යාලේඛන දෙපාර්තමේන්තුව මගින් සකස් කරන ලද ද.දේ.නි. මත පදනම් වූ දත්ත.

(අ) සංශෝධිත

(ආ) භාවකාලීන

මූලාශ්‍රය : ශ්‍රී ලංකා මහ බැංකුව

ජනලේඛන හා සංඛ්‍යාලේඛන දෙපාර්තමේන්තුව

පළාත් දළ දේශීය නිෂ්පාදිතය (පවත්නා වෙළෙඳපොළ මිල අනුව) - ආර්ථික අංශ අනුව

රුපියල් දශ ලක්ෂ

අංශය පළාත	බස්නාහිර	මධ්‍යම	දකුණු	උතුරු	නැගෙනහිර	වයඹ	උතුරුමැද	ඌව	සබරගමුව	මුළු දිවයින
2009										
කෘෂිකාර්මික	60,955	90,700	88,036	28,582	63,879	87,734	67,902	67,263	58,642	613,694
කර්මාන්ත	732,406	128,536	163,563	14,534	93,667	137,572	44,043	44,750	75,630	1,434,701
සේවා	1,422,985	254,180	257,453	112,711	121,817	240,735	109,348	107,280	160,387	2,786,897
එකතුව	2,216,346	473,416	509,053	155,828	279,363	466,041	221,294	219,293	294,659	4,835,293
2010 (අ)										
කෘෂිකාර්මික	75,942	101,741	100,284	30,970	73,959	97,583	77,301	82,298	77,832	717,910
කර්මාන්ත	802,790	161,227	206,548	28,836	98,357	162,209	54,924	49,023	85,352	1,649,268
සේවා	1,634,176	299,776	292,143	129,933	161,652	275,039	134,729	121,857	187,621	3,236,926
එකතුව	2,512,908	562,744	598,976	189,740	333,969	534,831	266,954	253,177	350,806	5,604,104
2011 (ආ)										
කෘෂිකාර්මික	92,828	113,242	112,300	58,453	60,662	110,537	70,046	87,963	85,123	791,155
කර්මාන්ත	948,908	170,560	254,285	45,008	118,608	193,797	65,035	57,163	103,252	1,956,615
සේවා	1,862,858	360,412	360,422	137,730	196,011	347,729	164,945	147,223	217,564	3,794,893
එකතුව	2,904,594	644,214	727,008	241,191	375,281	652,063	300,026	292,348	405,939	6,542,663

සටහන : ජනලේඛන හා සංඛ්‍යාලේඛන දෙපාර්තමේන්තුව මගින් සකස් කරන ලද ද.දේ.නී. මත පදනම් වූ දත්ත.

මූලාශ්‍රය : ශ්‍රී ලංකා මහ බැංකුව

(අ) සංශෝධිත

ජනලේඛන හා සංඛ්‍යාලේඛන දෙපාර්තමේන්තුව

(ආ) භාවකාලීන

ප්‍රධාන බෝගයන්හි නිෂ්පාදනය සහ මිල

ශීර්ෂය	ඒකකය	2006	2007	2008	2009	2010	2011 (අ)
නිෂ්පාදන ප්‍රමාණය							
එ	මෙ.ටොන් දහස්	3,342	3,131	3,875	3,652	4,301	3,875
	බුසල් දහස්	160,149	150,038	185,690	175,004	206,104	185,690
හේ	කි.ග්‍රෑ. දශ ලක්ෂ	311	305	319	291	331	329
රබර්	කි.ග්‍රෑ. දශ ලක්ෂ	109	118	129	137	153	158
පොල්	ගෙඩි දශ ලක්ෂ	2,785	2,869	2,909	2,853	2,584	2,808
මිල							
එ : නිෂ්පාදක මිල	කි.ග්‍රෑ. 1 ක් සඳහා රු.	14.63	20.98	32.06	33.98	30.03	29.00
හේ : කොළඹ හේ වෙන්දේසි මිල (දළ)	කි.ග්‍රෑ. 1 ක් සඳහා රු.	198.87	279.01	301.63	360.85	371.54	360.68
රබර් : නැ. ඩී. ස. මිල	කි.ග්‍රෑ. 1 ක් සඳහා රු.	204.70	234.48	278.20	202.23	377.54	535.40
පොල් : හොඟ මිල	ගෙඩියක් රු.	11.98	16.87	22.75	18.36	22.24	27.56
නිෂ්පාදන වටිනාකම							
එ	රු. දශ ලක්ෂ	48,893	65,688	124,233	124,058	129,159	112,375
හේ	රු. දශ ලක්ෂ	61,849	85,098	96,220	105,007	122,237	118,519
රබර්	රු. දශ ලක්ෂ	22,312	27,669	35,888	27,706	57,202	84,540
පොල්	රු. දශ ලක්ෂ	30,245	56,519	64,318	46,447	55,121	77,388
(අ) භාවිතාලික				මූලයන් : ජනලේඛන හා සංඛ්‍යාලේඛන දෙපාර්තමේන්තුව			ශ්‍රී ලංකා මහ බැංකුව
නැ.ඩී.ස. - නැව් හෙක් විශ්ලේෂණ සහිත				රබර් සංවර්ධන දෙපාර්තමේන්තුව			ශ්‍රී ලංකා හේ මණ්ඩලය
				පොල් සංවර්ධන අධිකාරිය			

වාර්ෂික නිෂ්පාදන ප්‍රමාණය - අතිරේක ආහාර බෝග

මෙලික් වටන්

ශීර්ෂය	2006	2007	2008	2009	2010	2011 (අ)
මසුසෙදාක්කා	226,074	219,933	240,731	227,847	282,759	292,963
අර්තාපල්	78,484	77,386	74,814	61,705	51,933	59,365
බතල	41,593	49,158	ලැ.නො.	47,272	46,460	46,520
අමු මිරිස්	52,897	48,701	51,003	46,414	49,003	41,646
රතු එළඹු	60,754	57,041	49,290	46,234	61,811	72,124
ලොකු එළඹු	73,616	92,166	57,371	81,707	58,930	61,037
බඩලුරතු	47,521	56,438	112,287	129,769	161,694	135,156
කවුපි	10,114	10,855	11,952	13,485	11,609	10,472
මුංඇට	7,975	8,513	8,878	9,258	11,703	10,535
උඳු	7,470	7,747	9,477	7,071	9,991	5,783
කුරක්කන්	6,296	5,457	6,511	6,433	7,307	5,422
රටකපු	9,822	9,831	10,251	13,077	14,354	16,763
ඉතුරු	6,755	8,271	ලැ.නො.	10,780	12,052	27,326
තල	5,969	6,304	6,337	8,525	16,947	11,270
කහ	3,690	4,395	ලැ.නො.	7,747	8,304	18,616
සෝයාබෝංචි	5,177	4,799	3,032	3,788	7,521	3,889
සෝගම්	166	164	ලැ.නො.	173	101	97
අඬ	260	243	ලැ.නො.	303	413	172
මෙහේරි	45	47	30	20	17	21

(අ) භාවකාලික

ලැ.නො. - ලැබී නොමැත

මූලාශ්‍රය : ජනලේඛන හා සංඛ්‍යාලේඛන දෙපාර්තමේන්තුව

පළාත් අනුව ධීවර නිෂ්පාදනය

මෙට්‍රික් ටොන්

වසර පළාත	බස්නාහිර	මධ්‍යම	දකුණු	උතුරු	තැගෙනහිර	වයඹ	උතුරුමැද	ඌව	සබරගමුව	මුළු දිවයින
2006	මුහුදු මත්ස්‍ය	60,180	–	69,600	25,890	26,680	33,630	–	–	215,980
	මිරිදිය මත්ස්‍ය	730	600	1,710	200	6,540	10,620	12,240	1,890	35,290
	එකතුව	60,910	600	71,310	26,090	33,220	44,250	12,240	1,890	251,270
2007	මුහුදු මත්ස්‍ය	76,170	–	87,270	15,250	32,670	41,310	–	–	252,670
	මිරිදිය මත්ස්‍ය	500	650	2,230	290	7,090	10,800	13,800	2,160	38,380
	එකතුව	76,670	650	89,500	15,540	39,760	52,110	13,800	2,160	291,050
2008	මුහුදු මත්ස්‍ය	78,430	–	85,460	14,840	54,880	41,020	–	–	274,630
	මිරිදිය මත්ස්‍ය	640	1,260	4,110	1,360	8,640	7,620	16,700	2,870	44,490
	එකතුව	79,070	1,260	89,570	16,200	63,520	48,640	16,700	2,870	319,120
2009	මුහුදු මත්ස්‍ය	71,420	–	90,100	21,210	68,480	41,960	–	–	293,170
	මිරිදිය මත්ස්‍ය	370	1,020	2,800	670	8,830	8,880	18,050	3,600	2,340
	එකතුව	71,790	1,020	92,900	21,880	77,310	50,840	18,050	3,600	339,730
2010	මුහුදු මත්ස්‍ය	72,700	–	80,070	33,600	92,250	51,620	–	–	330,240
	මිරිදිය මත්ස්‍ය	410	1,130	3,380	810	9,320	10,010	19,820	4,210	2,300
	එකතුව	73,110	1,130	83,450	34,410	101,570	61,630	19,820	4,210	381,630
2011 (අ)	මුහුදු මත්ස්‍ය	95,870	–	93,740	46,370	88,220	61,070	–	–	385,270
	මිරිදිය මත්ස්‍ය	430	1,360	3,600	2,150	10,670	11,140	22,740	4,480	2,990
	එකතුව	96,300	1,360	97,340	48,520	98,890	72,210	22,740	4,480	444,830

(අ) නාවකාලික

මූලාශ්‍රය : ධීවර හා ජලජ සම්පත් සංවර්ධන අමාත්‍යාංශය

කෘෂිකාර්මික ඉඩම් පරිහරණය

හෙක්ටයාර් '000

ශීර්ෂය	2006	2007	2008	2009	2010	2011 (අ)
ප්‍රධාන කෘෂිකාර්මික බෝග						
වී	910	816	1,053	978	1,065	1,218
තේ (ආ)	222	222	222	222	222	222
රබර්	120	120	122	124	126	127
භූමි අපනයන බෝග						
කොකෝවා	2.4	2.4	2.7	2.7	2.3	2.3
කුරුඳු	25.6	25.8	27.9	28.1	30.1	30.5
කරඳුමුංගු	2.5	1.9	1.4	1.4	2.8	2.8
කරාබුහැටි	7.7	7.3	7.4	7.3	7.6	7.6
ගම්මිරිස්	30.5	30.5	35.8	36.2	30.9	31.3
කෝපි	7.8	10.2	8.8	8.7	6.0	6.0
තෝරාගත් අනෙකුත් බෝග						
මඤ්ඤෝක්කා	23.6	22.6	24.3	23.9	23.4	24.2
බඩඉරිඟු	32.0	34.2	51.6	50.9	57.6	50.6
මිරිස්	14.7	14.1	14.8	13.6	13.3	13.3
රතුඑළඹු	5.9	5.6	4.9	4.5	5.2	6.2
ලොකු එළඹු	6.1	7.0	4.1	5.1	4.2	3.5
අර්තාපල්	5.3	5.3	4.9	4.1	3.8	4.5
හල	9.3	9.3	9.5	10.9	18.4	14.3
උක් (නිරි වගාව ඇතුළත්ව) (ඇ)	8.8	8.6	12.9	13.8	14.8	14.8
කවුළි	10.6	10.6	12.2	11.4	10.9	9.3
මුංඇට	8.6	8.8	9.4	8.6	10.3	9.1

(අ) භාවකාලික

මූලය : ජනලේඛන හා සංඛ්‍යාලේඛන දෙපාර්තමේන්තුව

(ආ) ජනලේඛන හා සංඛ්‍යාලේඛන දෙපාර්තමේන්තුව විසින් කරන ලද කුඩා තේ වතු

සංගණනය පදනම් කොට 2005 වසර සඳහා ඇස්තමේන්තුව සංශෝධනය කර ඇත.

(ඇ) කේන්ද්‍රීය වගාවන් සහ බිම් කට්ටිකරුවන් සතු වගාවන් ද ඇයත් වේ.

කාර්මික නිෂ්පාදනය

රුපියල් දශ ලක්ෂ

කාර්මික අංශය	2006	2007	2008	2009	2010 (අ)	2011 (ආ)
කර්මාන්ත අංශයේ එකතු කළ වටිනාකම, (2002 ස්ථාවර මිල)	333,372	355,611	373,215	385,927	414,925	449,177
ආහාර, පාන වර්ග සහ දුම්කොළ නිෂ්පාදන	155,842	166,101	174,794	185,142	197,731	211,848
රෙදිපිළි, ඇඟළුම් සහ සම් නිෂ්පාදන	78,870	84,603	87,215	87,762	92,293	102,263
දැව සහ දැව නිෂ්පාදන (ගෘහ භාණ්ඩ ඇතුළුව)	1,026	1,061	1,085	1,125	1,193	1,246
කඩදාසි නිෂ්පාදන, ප්‍රකාශන සහ මුද්‍රණ	1,385	1,503	1,598	1,635	1,742	1,835
රසායනික, ඛනිජ තෙල්, ගල් අගුරු, රබර් සහ ප්ලාස්ටික් නිෂ්පාදන	51,714	55,140	58,650	59,706	66,990	73,203
ලෝහ නොවන ඛනිජ නිෂ්පාදන	13,687	14,547	15,306	14,794	16,328	17,670
මූලික ලෝහ නිෂ්පාදන	906	930	958	965	1,028	1,090
සකස් කළ ලෝහ නිෂ්පාදන, යන්ත්‍ර සූත්‍ර සහ ප්‍රවාහන උපකරණ	28,378	30,011	31,702	32,794	35,482	37,733
අනෙකුත් නිෂ්පාදන (අන් තැනෙක සඳහන් නොවූ)	1,564	1,715	1,907	2,004	2,138	2,290
කාර්මික නිෂ්පාදන දර්ශකය (2010 = 100) (ඇ)	83.3	89.8	89.8	86.9	100.0	109.2

(අ) සංශෝධිත
 (ආ) භාවිතාලික
 (ඇ) ජාත්‍යන්තර සම්මත කාර්මික වර්ගීකරණයේ 4 වන සංශෝධනය (ISIC Revisioin 4) පදනම් කර ගනිමින් පවත්වනු ලැබූ කාර්මික නිෂ්පාදන සමීක්ෂණය පදනම් කොටගෙන ඇත.

මූලාශ්‍රය: ජනලේඛන හා සංඛ්‍යාලේඛන දෙපාර්තමේන්තුව
 ශ්‍රී ලංකා මහ බැංකුව

බල ශක්තිය

ශීර්ෂය		2006	2007	2008	2009	2010	2011(අ)	
බහිෂ් කෙළ								
ආනයන	බොර කෙළ	ප්‍රමාණය, මෙ. ටොන්, දහස්	2,151	1,968	1,853	2,066	1,819	2,070
		වටිනාකම (මි.ස.ශැ.), රු. දශ ලක්ෂ	106,699	113,584	143,159	111,715	120,180	183,056
	පිරිපහදු නිෂ්පාදන (ආ)(ඇ)	ප්‍රමාණය, මෙ. ටොන්, දහස්	1,926	2,411	2,476	2,264	2,991	4,282
		වටිනාකම (මි.ස.ශැ.), රු. දශ ලක්ෂ	114,822	164,988	223,681	139,291	223,629	347,333
දේශීය පිරිපහදු නිෂ්පාදන								
		මෙ. ටොන්, දහස්						
	පෙට්‍රෝල්		193	163	164	179	158	206
	ඩීසල් (ඇ)		628	445	453	485	442	501
	තුම්කෙල්		144	97	111	83	93	93
	දැව් කෙල්		776	772	731	781	686	779
	ගුවන්ගාමා ඉන්ධන		131	171	154	195	126	155
දේශීය පරිභෝජනය								
		මෙ. ටොන්, දහස්						
	පෙට්‍රෝල්		478	518	519	540	595	686
	ඩීසල් (ඇ)		1,642	1,766	1,615	1,690	1,675	1,953
	තුම්කෙල්		206	168	151	151	165	169
	දැව්කෙල්		912	986	999	1,110	1,117	955
	එල්. පී. ශක්		170	197	174	194	210	229
විදුලි බලය								
	පවත්නා ධාරිතාවය	මෙහා වොට්	2,434	2,444	2,645	2,684	2,817	3,139
	ජනනය කළ ඒකක	ගිගා වොට් පැය	9,389	9,814	9,901	9,882	10,714	11,521
	ජල විදුලිය		4,635	3,947	4,128	3,881	5,634	4,620
	නාප විදුලිය සහ වෙනත් (ඉ)		4,753	5,866	5,772	6,000	5,081	6,901
	විකුණුම්	ගිගා වොට් පැය	7,832	8,276	8,417	8,441	9,268	10,024
	ගෘහස්ථ සහ ආගමික		2,622	2,771	2,799	2,927	3,186	3,430
	කාර්මික, සාමාන්‍ය නාවික සහ තෝටල්		4,000	4,253	4,381	4,286	4,773	5,218
(අ)	නාවකාලික.	(ඇ)	වර්ෂ 2007 න් පසු දත්ත ජාතික ආනයන බදු අත්පොත 2010 අනුව ලබා ඇත.		මූලාශ්‍රය: ලංකා බහිෂ්කෙල් සංස්ථාව		සී/ස ලංකා මැරගින් සර්විසස් (පොදු) සමාගම	සී/ස ලාංච් ශක් සමාගම
(ආ)	ලංකා බහිෂ්කෙල් සංස්ථාව, ලංකා අයිසීසී සමාගම සහ සී/ස ලංකා මැරගින් සර්විසස් (පොදු) සමාගම මගින් කරන ලද ආනයන.	(ඈ)	සුපිරි සහ සුදුසුකම්.		ලංකා අයිසීසී සමාගම සී/ස ලීට්රෝ ශක් ලංකා සමාගම		ලංකා විදුලිබල මණ්ඩලය	ශ්‍රී ලංකා ජේඛුලී ශ්‍රී ලංකා මහ බැංකුව
		(ඉ)	පොදුගලික විදුලි උත්පාදනය ද ඇතුළත්ව.					

පළාත් අනුව විදුලි බල සේවා

වසර පළාත	බස්නාහිර	මධ්‍යම	දකුණු	උතුරු	නැගෙනහිර	වයඹ	උතුරුමැද	ඌව	සබරගමුව	එකතුව
පාරිභෝගික ගිණුම්, සංඛ්‍යාව										
2006	1,055,613	496,582	474,633	119,650	226,603	471,368	223,920	283,725	284,147	3,636,241
2007	1,102,414	524,635	510,864	122,449	245,662	509,269	242,655	302,111	306,927	3,866,986
2008	1,146,810	554,833	543,947	126,887	270,475	539,834	257,965	318,894	329,254	4,088,899
2009	1,182,085	576,551	566,584	132,331	294,091	566,785	276,745	334,922	350,073	4,280,167
2010	1,214,826	598,187	591,887	143,661	312,727	594,899	295,924	353,632	374,729	4,480,422
අලෙවිය (ගිණා වෙට් පැය)										
2006	4,617	549	678	108	315	693	238	283	350	7,832
2007	4,851	595	721	108	333	759	252	296	360	8,276
2008	4,870	623	734	112	347	782	262	311	376	8,417
2009	4,772	634	730	129	377	826	279	317	378	8,441
2010	5,195	688	797	164	418	919	320	347	420	9,268
විදුලිබල උත්පාදනය (ගිණා වෙට් පැය)										
(ස්වයං භාපබල උත්පාදනය හැර)										
2006	4,617	2,660	170	98	37	759	-	-	870	9,211
2007	4,512	3,354	150	90	44	748	-	7	909	9,814
2008	4,543	3,320	174	107	43	693	-	6	1,017	9,901
2009	4,665	3,145	188	125	19	691	-	10	1,038	9,880
2010	3,890	4,771	156	154	26	651	-	17	1,049	10,714

මූලාශ්‍රය: ලංකා විදුලිබල මණ්ඩලය

පොදු සෞඛ්‍ය සේවා

ශීර්ෂය		2006	2007	2008	2009	2010	2011(අ)
රෝහල් (බටහිර වෛද්‍ය ක්‍රමය)	සංඛ්‍යාව	604	619	619	555 (අ)	568	592 (ඇ)
ඇදුන්	සංඛ්‍යාව	62,749	62,197	65,835	68,897	69,501	69,731
මූලික සෞඛ්‍යාරක්ෂණ ඒකක	සංඛ්‍යාව	397	387	411	475 (ඇ)	476	475
වෛද්‍යවරු	සංඛ්‍යාව	10,526	11,442	13,026	13,633	14,125 (ඉ)	16,384 (ඉ)
සහකාර වෛද්‍ය වෘත්තීය ශෛදෙන්තන්	සංඛ්‍යාව	1,274	1,244	1,229	1,198	1,158	970
හෙද සේවකයින්	සංඛ්‍යාව	20,912	22,088	22,996	25,549	27,494	29,101
සාත්තු සේවකයින්	සංඛ්‍යාව	7,129	7,201	7,184	8,301	8,189	7,477
තේවායික රෝගීන්	සංඛ්‍යාව, දහස්	4,463	4,609	4,898	5,474	෧෭.෩.	෧෭.෩.
බාහිර රෝගීන්	සංඛ්‍යාව, දහස්	41,429	43,073	45,382	48,782	෧෭.෩.	෧෭.෩.
ආයුර්වේද වෛද්‍යවරුන් (ඊ)	සංඛ්‍යාව	18,213	18,651	19,054	19,529	20,004	20,353
සෞඛ්‍ය සඳහා වූ මුළු වියදම	රුපියල් දශ ලක්ෂ	58,038	68,702	74,548	71,452	73,835	89,217
වර්තන වියදම	රුපියල් දශ ලක්ෂ	44,069	51,741	55,874	58,789	60,506	74,443
ප්‍රාග්ධන වියදම	රුපියල් දශ ලක්ෂ	13,969	16,961	18,674	12,664	13,329	14,774
සෞඛ්‍ය සඳහා වූ මුළු වියදම දළ දේශීය නිෂ්පාදිතයෙහි % ලෙස (උ)		1.97	1.92	1.69	1.48	1.32	1.36
(අ) තාවකාලික	(ඇ) මධ්‍යම වෙනත් ශාලා, ප්‍රාථමික සෞඛ්‍ය ඒකක ලෙස නැවත නම් කරන ලද අතර රජයේ රෝහල් 64 ක් ප්‍රාථමික සෞඛ්‍ය ඒකක ලෙස නැවත වර්ගීකරණය කරන ලදී.						
(ආ) 2009 දී රෝහල් නැවත වර්ගීකරණය කරන ලදී. මෙම නව වර්ගීකරණය යටතේ රෝහල් 64 ක් මූලික සෞඛ්‍යාරක්ෂණ ඒකක ලෙස නම් කරන ලදී.	(ඉ) සීමාවාසික වෛද්‍ය නිලධාරීන් ද ඇතුළත්ව.						
(ඇ) රජය විසින් පවරාගත් වතු රෝහල් 12 ක්, මුලතිව් දිස්ත්‍රික්කයේ ඇලුන්වැසියා කර පිළියකර කළ නව රෝහල් 4 ක් සහ දිසා රෝහල් ලෙස ශ්‍රේණිගත කළ ප්‍රාථමික සෞඛ්‍ය ඒකක 8 ක් ඇතුළත්ව.	(ඊ) ආයුර්වේද වෛද්‍ය සභාවෙහි ලියාපදිංචි වෛද්‍යවරුන්.						
	(උ) ජනලේඛන හා සංඛ්‍යාලේඛන දෙපාර්තමේන්තුව මගින් ගණනය කරන ලද ද.දේ.නී. ඇස්තමේන්තු මත පදනම් වේ.						

මූලයන් : සෞඛ්‍ය අමාත්‍යාංශය
 ආයුර්වේද දෙපාර්තමේන්තුව
 මුදල් හා ක්‍රමසම්පාදන අමාත්‍යාංශය
 ශ්‍රී ලංකා මහ බැංකුව
 ජනලේඛන හා සංඛ්‍යාලේඛන දෙපාර්තමේන්තුව

අධ්‍යාපනය

ශීර්ෂය	2006	2007	2008	2009	2010	2011(අ)
මුළු පාසල්	10,461	10,430	10,445	10,205	10,502	10,527
රජයේ පාසල්	9,714	9,678	9,662	9,410 (ආ)	9,685	9,714
පෞද්ගලික පාසල් (ඇ)	93	94	92	98	98	97
පිරිවෙන්	654	658	691	697	719	716
මුළු ශිෂ්‍යයින්	4,000,714	4,111,022	4,101,509	4,037,896	4,119,525	4,150,376
රජයේ පාසල්	3,837,548	3,942,185	3,930,374	3,864,824	3,940,072	3,968,104
පෞද්ගලික පාසල්	107,874	113,884	115,070	114,974	117,362	119,627
පිරිවෙන්	55,292	54,953	56,065	58,098	62,091	62,645
පාසල්වලට ඇතුළත් කළ නව ශිෂ්‍ය (ඇ)	322,431	332,200	326,466	329,832	332,562	329,757
මුළු ගුරුවරුන්	217,369	222,505	224,410	225,951	224,541	229,387
රජයේ පාසල්	206,559	211,424	213,212	214,307	212,457	217,112
පෞද්ගලික පාසල්	10,810	11,081	11,198	11,644	12,084	12,275
පිරිවෙන්	10,810	11,081	11,198	11,644	12,084	12,275
ශිෂ්‍ය / ගුරු අනුපාතය	19	19	20	18	18	18
විශ්වවිද්‍යාල	15	15	15	15	15	15
විශ්වවිද්‍යාල ශිෂ්‍යයින් - ලියාපදිංචි සංඛ්‍යාව	65,206	66,996	66,891	68,768	70,477	73,828
- නව ප්‍රවේශය	16,585	17,196	20,069	20,846	21,547	22,016
විශ්වවිද්‍යාල ගුරුවරුන්	4,016	4,304	4,452	4,735	4,984	5,050
අධ්‍යාපනය සඳහා වූ රජයේ වියදම, රුපියල් දශ ලක්ෂ (ඉ)	78,344	92,540	100,083	100,506	104,248	121,369
රජයේ මුළු වියදමේ % ලෙස	10.9	11.0	10.0	8.4	8.1	8.7
දළ දේශීය නිෂ්පාදිතයේ % ලෙස (ඊ)	2.67	2.59	2.27	2.08	1.86	1.86

(අ) භාවිතාලික

(ආ) ග්‍රාම වාතාවරණය නිසා කිලිනොච්චි සහ මුලතිව් දිස්ත්‍රික්කවල සියළුම රජයේ පාසල් ද මත්තාරම් සහ වවුනිකාව දිස්ත්‍රික්කවල සමහර රජයේ පාසල් ද සංගණන කාල සීමාව තුළ භාවිතාලිකව වසා තිබුණි.

(ඇ) රජය විසින් අනුමත පෞද්ගලික පාසල් සහ විශේෂ අවශ්‍යතා ඇති දුරුවෙන් සඳහා වූ පාසල්

(ඈ) (සමානම් පනත යටතේ ලියාපදිංචි වී ඇති ජාත්‍යන්තර පාසල් මීට ඇතුළත් නොවේ).

(ඊ) රජයේ පාසල් පමණි.

(ඉ) සාමාන්‍ය සහ උසස් අධ්‍යාපනය සඳහා වූ රජයේ වියදම්.

(ඊ) ද.දේ.නී. ඇස්තමේන්තු මත පදනම් වූ ජනලේඛන හා සංඛ්‍යාලේඛන දෙපාර්තමේන්තුවේ ඇස්තමේන්තු දත්ත.

මූලාශ්‍ර:

අධ්‍යාපන අමාත්‍යාංශය
විශ්වවිද්‍යාල ප්‍රතිපාදන කොමිෂන් සභාව
මුදල් හා ක්‍රම සම්පාදන අමාත්‍යාංශය
ශ්‍රී ලංකා මහ බැංකුව
ජන ලේඛන හා සංඛ්‍යාලේඛන දෙපාර්තමේන්තුව

පළාත් අනුව ජල පරිභෝජනය සහ ආදායම

වර්ෂය පළාත	බස්නාහිර	මධ්‍යම	දකුණු	උතුරු	නැගෙනහිර	වයඹ	උතුරුමැද	ඌව	සබරගමුව	මුළු දිවයින
පාරිභෝගික ගිණුම් (සංඛ්‍යාව)										
2007	567,372	128,029	153,549	5,083	54,997	28,470	39,851	44,178	57,363	1,078,892
2008	600,270	139,414	172,663	5,435	74,942	32,684	50,026	49,157	62,340	1,186,931
2009	627,855	148,470	188,550	5,631	85,061	36,347	55,669	52,624	66,121	1,266,328
2010	654,308	164,259	203,820	6,456	95,169	40,947	62,579	56,771	69,264	1,353,573
2011	687,558	179,688	222,472	7,087	106,066	46,686	67,294	59,192	73,258	1,449,301
විකුණූ ජල පරිමාව (ස.මී. දශ ලක්ෂ)										
2007	175.2	29.1	29.9	1.4	11.8	7.8	10.2	9.2	11.0	285.6
2008	179.3	31.3	34.7	1.5	13.8	8.3	10.8	9.9	11.4	300.9
2009	179.5	32.4	36.6	1.4	15.6	8.9	13.1	10.3	11.8	309.6
2010	184.6	33.8	39.3	1.4	16.9	9.3	14.0	11.1	12.3	322.7
2011	194.5	37.0	43.2	1.5	17.9	10.2	15.3	11.6	13.1	344.2
විලපත් ආදායම (රු. දශ ලක්ෂ)										
2007	5,300.0	455.2	608.0	27.2	238.3	134.1	255.3	197.6	206.3	7,422.0
2008	5,356.9	514.7	821.7	35.5	275.1	144.2	290.7	206.8	229.9	7,875.5
2009	7,376.3	804.7	1,063.5	45.2	450.3	239.9	455.8	322.4	361.2	11,119.3
2010	8,139.9	919.1	1,240.5	49.7	517.1	269.1	501.0	372.6	407.3	12,416.3
2011	8,611.2	1,029.9	1,383.4	49.6	553.0	299.4	552.8	398.0	442.5	13,319.8
එකතු කළ ආදායම (රු. දශ ලක්ෂ)										
2007	5,695.7	414.1	595.1	23.4	257.7	132.7	261.8	193.9	204.2	7,418.4
2008	5,315.8	525.4	714.5	27.7	262.0	143.3	289.4	208.8	303.9	7,791.0
2009	6,975.7	772.6	978.4	35.1	420.4	228.2	450.0	301.8	339.4	10,501.5
2010	8,072.8	934.5	1,258.4	48.2	513.5	267.9	547.1	364.4	421.0	12,427.9
2011	8,468.4	1,078.4	1,349.6	47.2	556.6	303.8	582.4	390.6	411.1	13,188.1

මූලාශ්‍රය : පානික පලසම්පාදන හා පලාපවගන මණ්ඩලය

සන්නිවේදනය

ශීර්ෂය	2006	2007	2008	2009	2010	2011(අ)
තැපැල් කාර්යාල	4,727	4,737	4,737	4,738	4,742	4,742
ප්‍රධාන තැපැල් කාර්යාල	636	641	643	643	648	648
උප තැපැල් කාර්යාල	3,407	3,412	3,410	3,411	3,410	3,410
නියෝජිත තැපැල් කාර්යාල	684	684	684	684	684	684
තැපැල් කාර්යාලයකින් සේවාව ලබන ප්‍රදේශය (ව.කි.මී.)	13.8	13.8	13.8	14.0	14.0	14.0
තැපැල් කාර්යාලයකින් සේවය ලබන ජන සංඛ්‍යාව	4,167	4,252	4,311	4,316	4,355	4,401
දුරකථන	7,296,574	10,725,548	14,528,919	17,700,400	20,801,982	21,927,839
රැගැන් සහිත දුරකථන, සංඛ්‍යාව	909,894 (අ)	931,737	933,536	872,120 (ඇ)	896,710	941,780
රැගැන් රහිත දුරකථන, සංඛ්‍යාව	974,184	1,810,322	2,512,875	2,563,838	2,637,865	2,666,612
ජංගම දුරකථන	5,412,496	7,983,489	11,082,508	14,264,442	17,267,407	18,319,447
පොදු දුරකථන කුටි	7,561	8,526	7,417	7,378	6,958	6,458
දුරකථන ඝනත්වය (පුද්ගලයින් 1,000 කට)	367	536	719	866	1,007	1,051
අන්තර්ජාල සහ විද්‍යුත් තැපැල් ග්‍රාහක සංඛ්‍යාව	130,000	202,348	234,000	240,000	502,000 (ඇ)	844,000 (ඇ)

(අ) භාවකාලික.

(ඇ) 2006 දී ඇතැම් ග්‍රාහකයින් සංකේත විවේදන බහුවිධ (CDMA) පහසුකම් සඳහා මාරු වූ බැවින් රැගැන් සහිත දුරකථන සංඛ්‍යාව පහත වැටිණි.

(ඇ) 2009 දී ඇතැම් ග්‍රාහකයින් ජංගම දුරකථන වලට මාරු වූ බැවින් රැගැන් සහිත දුරකථන සංඛ්‍යාව පහත වැටිණි.
(ඇ) මොබයිල් බ්‍රෝකිබ්‍රැන්ඩ් සම්බන්ධතා ද ඇතුළත්ව.

මූලාශ්‍රය: තැපැල් දෙපාර්තමේන්තුව
විදුලි සංදේශ නියාමන කොමිෂන් සභාව
ජන ලේඛන සහ සංඛ්‍යාලේඛන දෙපාර්තමේන්තුව

පළාත් අනුව විදුලි සංදේශ සේවා

සංඛ්‍යාව

වර්ෂය පළාත	බස්නාහිර	මධ්‍යම	දකුණු	උතුරු	නැගෙනහිර	වයඹ	උතුරුමැද	ඌව	කබරගමුව	මුළු දිවයින
ස්ථාවර දුරකථන සේවා										
ශ්‍රී ලංකා ටෙලිකොම් සමාගම (රැහැන් සහිත සහ CDMA දුරකථන ඇතුළත්ය)										
2006	645,558	120,122	103,709	18,906	56,404	82,959	40,822	51,458	67,712	1,187,650
2007	740,819	148,901	139,629	25,434	75,820	102,520	55,519	70,690	92,422	1,451,754
2008	784,237	161,441	157,051	31,930	85,073	112,288	63,156	80,440	105,763	1,581,379
2009	713,184	142,632	132,403	43,641	78,121	103,928	57,647	70,272	92,906	1,434,734
2010	716,793	146,295	132,695	49,895	75,132	104,857	57,373	71,040	93,231	1,447,311
2011	733,616	149,340	134,970	52,608	74,184	104,847	56,573	72,135	94,114	1,472,387
රැහැන් රහිත සහ CDMA දුරකථන (සන්ටෙල් සමාගම සහ ලංකාබෙල් සමාගම)										
2006	289,195	70,603	93,091	5,906	18,846	65,178	45,493	47,882	60,232	696,426
2007 (අ)	475,773	132,551	163,744	10,622	39,372	144,424	108,906	98,639	116,274	1,290,305
2008 (අ)	867,472	277,861	339,782	30,894	115,831	259,203	196,220	194,269	231,343	2,512,875
2009 (අ)	706,215	201,287	255,309	31,005	99,863	206,292	143,738	165,722	191,793	2,001,224
2010 (අ)	720,256	195,468	272,880	51,373	80,007	236,686	174,370	168,723	231,389	2,131,152
2011 (අ)	719,246	230,242	269,445	55,912	80,613	235,283	171,850	173,952	199,462	2,136,005
පොදු දුරකථන										
2006	3,959	807	885	150	430	467	262	258	343	7,561
2007	4,064	861	900	161	474	485	282	286	376	7,889
2008	3,418	788	837	145	579	484	367	410	389	7,417
2009	3,287	900	909	83	500	602	422	332	343	7,378
2010	4,004	886	803	141	429	657	374	290	394	7,978
2011	3,755	786	751	126	360	604	350	264	326	7,322

(අ) බලලොග් චෝස්ට්‍රික්සි ද ඇතුළත් ය.

මූලාශ්‍රය : ශ්‍රී ලංකා විදුලි සංදේශ නියාමන කොමිෂන් සභාව

තෝරාගත් සමාජ ආර්ථික දර්ශක

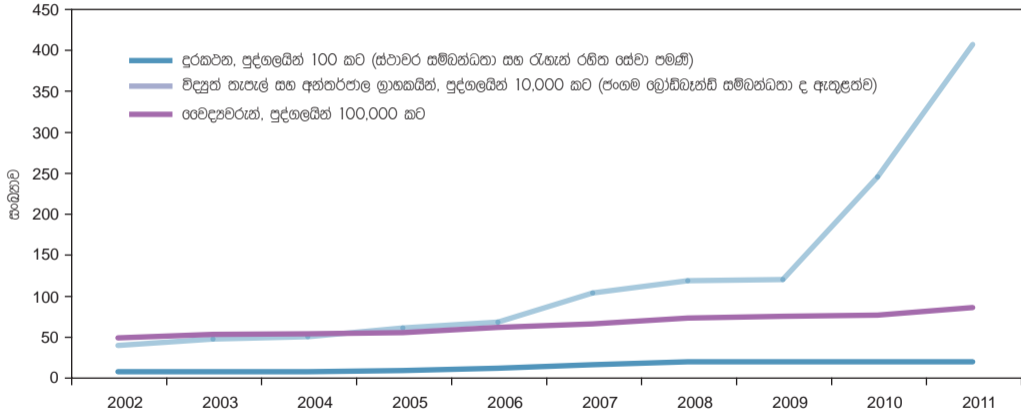

පළාත් අනුව තැපැල් සේවා

සංඛ්‍යාව

	වර්ෂය	බස්නාහිර	මධ්‍යම	දකුණු	උතුරු	තැනෙහි	වයඹ	උතුරුමැද	ඌව	සබරගමුව	මුළු දිවයින
ප්‍රධාන තැපැල් කාර්යාල	2007	146	101	88	52	50	64	39	46	52	638
	2008	147	102	89	53	51	64	39	46	52	643
	2009	147	102	89	53	51	64	39	46	52	643
	2010	147	101	90	51	56	65	39	46	54	649
	2011	147	101	92	51	56	65	39	46	54	651
උප තැපැල් කාර්යාල	2007	552	530	508	260	224	419	272	253	388	3,406
	2008	553	530	509	261	226	419	272	253	388	3,411
	2009	553	530	509	261	226	419	272	253	388	3,411
	2010	553	532	509	264	222	419	272	251	388	3,410
	2011	553	532	509	264	222	419	272	251	388	3,410
නියෝජිත තැපැල් කාර්යාල / සමුපකාර සකසුවම් සමිති සහ වතු නියෝජිත තැපැල් කාර්යාල	2007	304	80	42	24	18	69	20	32	58	647
	2008	309	86	44	26	21	73	23	40	62	684
	2009	309	86	44	26	21	73	23	40	62	684
	2010	313	50	40	25	12	57	22	21	56	596
	2011	314	50	38	25	18	60	22	21	56	604
තැපැල් කාර්යාල එකතුව	2007	1,002	711	638	336	292	552	331	331	498	4,691
	2008	1,009	718	642	340	298	556	334	339	502	4,738
	2009	1,009	718	642	340	298	556	334	339	502	4,738
	2010	1,013	683	639	340	290	541	333	318	498	4,655
	2011	1,014	683	639	340	296	544	333	318	498	4,665

මූලාශ්‍රය: තැපැල් දෙපාර්තමේන්තුව

ප්‍රවාහන කටයුතු

ශීර්ෂය	2006	2007	2008	2009	2010	2011(අ)
මාර්ග කිලෝ මීටර (අ)	11,773	11,902	11,902	11,919	12,019	12,019
අලුතෙන් ලියාපදිංචි කළ මෝටර් රථ	300,522	297,892	265,199	204,075	359,243	525,421
මගී ප්‍රවාහන බස් රථ සහ පෞද්ගලික බස් රථ	3,346	2,637	1,180	739	2,491	4,248
පෞද්ගලික මෝටර් රථ	27,578	22,603	20,237	5,762	23,072	57,886
යතුරු පැදි	156,626	182,508	155,952	135,421	204,811	253,331
භාණ්ඩ ප්‍රවාහන වාහන (ඇ)	27,681	23,601	16,894	9,505	23,557	48,336
ඉඩම් වාහන	20,825	23,475	26,132	15,284	19,664	23,194
ත්‍රීරෝද රථ	64,466	43,068	44,804	37,364	85,648	138,426
ශ්‍රී ලංකම / ප්‍රාදේශීය ප්‍රවාහන සමාගම්						
ධාවනය කළ බස් (දෛනික සාමාන්‍යය)	3,801	4,127	4,247	4,482	4,441	4,365
මගී කිලෝ මීටර, දශ ලක්ෂ	12,871	14,694	15,080	15,131	16,274	16,346
පෞද්ගලික බස් රථ (බලපත්‍ර නිකුත් කළ)	17,522	17,731	18,665	18,665	19,805	18,955
ශ්‍රී ලංකා දුම්රිය සේවය						
මගී කිලෝ මීටර, දශ ලක්ෂ	4,311	4,769	4,669	4,568	4,353	4,527 (ඇ)
භාණ්ඩ ටොන් කිලෝ මීටර, දශ ලක්ෂ	138	133	121	113	163	176 (ඇ)
එකර් ලංකා ගුවන් සේවය / ශ්‍රී ලංකන් ගුවන් සේවය						
මගී කිලෝ මීටර, දශ ලක්ෂ	9,356	9,841	9,169	7,851	9,400	10,677
මගීන්, දහස්	3,122	3,211	2,970	2,255	2,808	3,010
භාණ්ඩ, ටොන් දහස්	98	98	87	69	83	90

(අ) තාවකාලික.

(ආ) මාර්ග සංවර්ධන අධිකාරිය විසින් නඩත්තු කෙරෙන 'ඒ' සහ 'ඔ' පංතියේ මාර්ග කිලෝ මීටර.

(ඇ) ද්විත්ව කාර්ය වාහන ද ඇතුළත් වේ.

(ඈ) ඇස්තමේන්තු.

මූලාශ්‍රය: මාර්ග සංවර්ධන අධිකාරිය
ජාතික ප්‍රවාහන කොමිසම
මෝටර් රථ ලියාපදිංචි කිරීමේ දෙපාර්තමේන්තුව
ශ්‍රී ලංකා දුම්රිය සේවය
ශ්‍රී ලංකන් එයාර්ලයින්ස්

පළාත් අනුව ප්‍රාදේශීය බස් සමාගම් සේවා

වර්ෂය පළාත	බස්නාහිර	මධ්‍යම	දකුණු	උතුරු	නැගෙනහිර	වයඹ	උතුරුමැද	ඌව	සබරගමුව	මුළු දිවයින
බාවනස කරන ලද බස්වර්, සංඛ්‍යාව										
2006	1,157	585	293	134	154	430	216	380	451	3,800
2007	1,170	686	323	134	202	464	256	407	487	4,129
2008	1,190	699	346	129	225	471	266	421	497	4,244
2009	1,139	666	414	134	224	515	332	409	636	4,469
2010	1,083	644	431	168	229	503	336	411	621	4,426
2011 (අ)	1,074	627	437	166	229	495	341	377	600	4,346
බාවන කිලෝ මීටර්, දශ ලක්ෂ										
2006	77.5	36.0	23.9	8.6	12.9	33.9	16.1	26.9	27.0	262.8
2007	83.6	43.8	28.6	8.9	17.7	39.0	22.2	30.2	30.6	304.6
2008	83.9	45.2	31.5	8.0	19.6	39.7	23.2	30.8	31.3	313.2
2009	76.0	41.0	37.0	8.0	19.0	41.0	27.0	30.0	37.0	316.0
2010	75.0	41.0	39.0	15.0	21.0	41.0	29.0	31.0	37.0	329.0
2011 (අ)	78.0	43.0	40.0	15.0	21.0	40.0	30.0	29.0	37.0	333.0
මගී කිලෝ මීටර්, දශ ලක්ෂ										
2006	3,764.0	2,072.3	1,069.7	326.8	621.7	1,541.4	774.4	1,339.6	1,361.0	12,870.9
2007	3,981.8	2,392.4	1,304.6	297.2	793.5	1,840.3	1,062.3	1,539.9	1,515.3	14,727.3
2008	3,881.0	2,251.3	1,563.7	298.4	1,062.9	1,742.3	1,221.6	1,439.8	1,626.5	15,087.5
2009	2,804.0	1,551.0	1,262.0	253.0	776.0	1,387.0	1,036.0	1,029.0	1,171.0	11,268.0
2010	2,798.0	1,587.0	1,396.0	437.0	833.0	1,415.0	1,070.0	1,051.0	1,228.0	11,815.0
2011 (අ)	2,912.0	1,685.0	1,469.0	446.0	841.0	1,402.0	1,082.0	984.0	1,120.0	11,941.0

(අ) භාවකාලික

මූලාශ්‍රය : පාහික ප්‍රවාහන කොමිසම

පළාත් අනුව පෞද්ගලික බස් සමාගම් සේවා

වර්ෂය පළාත	බස්නාහිර	මධ්‍යම	දකුණු	උතුරු	නැගෙනහිර	වයඹ	උතුරුමැද	ඌව	සබරගමුව	මුළු දිවයින
බාවනස කරන ලද බස්රථ, සංඛ්‍යාව										
2006	5,566	1,942	1,286	290	272	1,218	401	501	1,180	12,656
2007	5,564	1,940	1,285	248	276	1,217	399	501	1,180	12,610
2008	5,250	1,900	1,270	231	390	1,475	611	881	1,108	13,116
2009	5,079	1,873	1,238	462	412	1,474	533	753	1,243	13,066
2010	5,535	2,476	1,444	530	521	1,850	817	933	1,778	15,884
2011 (අ)	5,803	2,739	1,612	993	471	1,836	948	1,027	1,174	16,602
බාවන කිලෝ මීටර්, දශ ලක්ෂ										
2006	269.7	83.4	59.0	2.6	15.4	57.8	22.5	27.4	45.4	583.2
2007	268.0	93.4	61.9	11.9	13.3	58.6	19.2	24.1	56.8	607.2
2008	252.9	91.5	61.2	11.1	18.8	71.1	29.4	42.4	53.4	631.8
2009	244.7	90.2	59.6	22.3	19.8	71.0	25.7	36.3	59.9	629.5
2010	266.7	119.3	69.6	25.5	25.1	89.1	39.4	44.9	85.7	765.3
2011 (අ)	279.6	131.9	77.7	47.9	22.7	88.4	45.7	49.5	56.5	799.9
මගී කිලෝ මීටර්, දශ ලක්ෂ										
2006	14,160.7	4,378.5	3,098.6	136.5	808.9	3,032.4	1,181.0	1,438.1	2,385.0	30,619.7
2007	14,459.0	5,103.2	3,278.9	781.2	759.3	3,184.6	1,058.5	1,339.6	3,136.0	33,100.3
2008	13,279.6	4,805.9	3,212.4	584.3	986.5	3,730.9	1,545.5	2,228.4	2,802.6	33,176.1
2009	12,847.6	4,738.4	3,130.4	1,168.6	1,041.3	3,728.9	1,347.4	1,903.4	3,142.8	33,048.8
2010	13,999.5	6,262.3	3,651.5	1,341.9	1,318.6	4,680.0	2,067.3	2,359.3	4,497.4	40,177.8
2011 (අ)	14,678.9	6,927.2	4,078.0	2,512.2	1,191.4	4,643.1	2,396.9	2,597.2	2,968.6	41,993.4

(අ) භාවිතාලක

මූලාශ්‍රය : ජාතික ප්‍රවාහන කොමිසම

පළාත් අනුව මෝටර් රථ(අ)

සංඛ්‍යාව

වාහන වර්ගය පළාත	බස්නාහිර	මධ්‍යම	දකුණු	උතුරු	නැගෙනහිර	වයඹ	උතුරුමැද	ඌව	සබරගමුව	මුළු දිවයින
2010 (අ)										
මගී බස්රථ	6,916	1,257	1,916	485	543	774	441	547	670	13,549
පොද්ගලික බස්රථ	12,090	4,332	2,421	534	752	3,641	858	1,003	2,334	27,965
ද්විත්ව කාර්ය වාහන	105,831	24,683	15,502	1,380	4,291	21,418	6,974	5,524	9,306	194,909
පොද්ගලික මෝටර් රථ	200,986	28,987	17,924	1,630	3,056	19,572	5,247	4,842	9,738	291,982
ඉඩම් වාහන	88,570	22,817	19,255	1,929	8,171	28,301	11,009	8,231	12,804	201,087
භාණ්ඩ ප්‍රවාහන වාහන	15,404	4,607	15,836	4,653	16,019	12,124	7,994	5,754	2,915	85,306
යතුරුපැදි	464,435	82,297	182,996	47,330	131,577	218,461	115,579	46,667	70,873	1,360,215
ත්‍රිරෝද රථ	179,124	56,912	63,203	4,235	26,886	46,728	25,637	24,114	53,233	480,072
අනෙකුත්	1,743	425	341	568	965	390	151	100	79	4,762
එකතුව	1,075,099	226,317	319,394	62,744	192,260	351,409	173,890	96,782	161,952	2,659,847
2011 (අ) (ඈ)										
මගී බස්රථ	7,725	1,362	2,065	744	485	1,049	203	440	454	14,527
පොද්ගලික බස්රථ	12,698	3,814	2,417	702	616	3,807	1,282	1,290	2,768	29,394
ද්විත්ව කාර්ය වාහන	117,332	24,408	19,587	3,786	5,352	26,320	9,360	7,270	10,569	223,984
පොද්ගලික මෝටර් රථ	237,320	30,210	22,670	2,660	3,330	24,719	7,097	6,355	11,748	346,109
ඉඩම් වාහන	14,939	3,643	16,603	9,693	15,968	13,522	8,112	6,963	2,843	92,286
භාණ්ඩ ප්‍රවාහන වාහන	92,627	21,726	20,212	4,313	6,199	30,592	11,972	9,760	13,255	210,656
යතුරුපැදි	508,828	80,557	210,699	89,864	123,615	251,002	124,786	56,786	82,998	1,529,135
ත්‍රිරෝද රථ	213,045	69,136	79,167	10,790	23,840	61,030	31,704	34,390	70,106	593,208
අනෙකුත්	1,194	266	97	488	103	300	63	57	85	2,653
එකතුව	1,205,708	235,122	373,517	123,040	179,508	412,341	194,579	123,311	194,826	3,041,952
(අ) වලංගු ආදායම් බලපත්‍ර සහිත මෝටර් රථ. මූලාශ්‍රය : ප්‍රාදේශීය ලේකම් කාර්යාල (ආ) උතුරු, නැගෙනහිර සහ වයඹ පළාත්වල ඇතැම් ප්‍රාදේශීය ලේකම් කාර්යාල මගින් නිකුත් කරන ලද ආදායම් බලපත්‍ර ඇතුළත් නොවේ. ශ්‍රී ලංකා මහ බැංකුව (ඇ) නාවකාලික										

වරාය සේවා

ශීර්ෂය	2006	2007	2008	2009	2010	2011(අ)
පැමිණි නැව්, සංඛ්‍යාව	4,469	4,710	4,814	4,456	4,067	4,323
කොළඹ	4,228	4,326	4,424	4,114	3,910	4,124
ගාල්ල	100	87	68	32	48	73
ත්‍රිකුණාමලය	141	297	322	310	109	126
මෙහෙයවන ලද භාණ්ඩ ප්‍රමාණය (පැටවු සහ ගොඩබාන ලද), මෙ.ටො. දහස්	42,661	46,344	50,582	48,778	61,240	65,054
කොළඹ	39,428	43,502	47,960	46,373	58,768	62,016
ගාල්ල	735	627	459	167	318	464
ත්‍රිකුණාමලය	2,498	2,215	2,163	2,238	2,154	2,574
කොළඹ වරාය - මෙහෙයවන ලද භාණ්ඩ ප්‍රමාණය, මෙ.ටො. දහස්	39,428	43,502	47,960	46,373	58,768	62,016
බහලු (කන්ටේනර්ගත)	31,947	35,934	40,490	39,601	51,426	54,109
භෞග නොවන	1,060	1,048	838	649	627	722
වියලි භෞග නැව් බඩු	2,188	2,257	2,565	2,097	2,556	2,620
දියර භෞග නැව් බඩු	4,233	4,264	4,068	4,026	4,159	4,565
කොළඹ වරාය - බහලු ප්‍රමාණය, TEU දහස්	3,079.1	3,381.2	3,687.3	3,464.3	4,137.4	4,262.9
අභ්‍යන්තර (අපනයන සහ ආනයන)	748.9	803.1	813.3	752.0	932.2	1,046.9
අන්තර් නැව්ගත කිරීම	2,249.5	2,468.7	2,785.4	2,633.1	3,095.6	3,123.8
නැන් මාරු	80.7	109.5	88.6	79.2	109.6	92.2
ආදායම, රුපියල් මිලියන	23,004	25,913	25,143	23,331	28,280	31,251
කොළඹ	22,318	25,296	24,561	22,816	27,724	30,525
ගාල්ල	465	361	314	178	277	441
ත්‍රිකුණාමලය	221	256	268	337	279	285

(අ) භාවිතා කළ

TEU - අභි 20 ට සමාන බහලු ඒකක

මූලාශ්‍රය: ශ්‍රී ලංකා වරාය අධිකාරිය

මිල

ශීර්ෂය	2006	2007	2008	2009	2010	2011(අ)
මිල මට්ටම් පිළිබඳ දර්ශක						
කොළඹ පාරිභෝගික මිල දර්ශකය (කො.පා.මි.ද.) (ආ)	140.8	163.1	199.9	133.6	141.9	151.5
උප දර්ශක - ආහාර සහ මද්‍යසාර නොවන බිම් වර්ග	135.8	163.4	213.3	148.5	158.8	172.7
රෙදිපිළි සහ පාචන	127.7	140.7	154.8	122.0	130.2	147.6
නිවාස, පලය, විදුලිය, ගෑස් හා අනෙකුත් ඉන්ධන	174.2	206.6	226.8	115.1	119.2	124.4
ගෘහභාෂ්ඨ, ගෘහාශ්‍රිත උපකරණ සහ කාලීන හේදෙර නඩත්තු කිරීම්	124.7	134.4	154.1	122.5	128.0	133.8
සෞඛ්‍ය	113.1	115.5	163.2	184.7	233.9	240.3
ප්‍රවාහනය	156.7	178.1	240.3	138.4	139.7	149.6
සන්නිවේදනය	120.5	119.8	100.0	88.2	90.3	90.3
විනෝදස්වාදය සහ සංස්කෘතික කටයුතු	113.6	119.5	128.3	122.7	131.8	139.0
අධ්‍යාපනය	126.3	133.7	141.0	120.7	135.9	140.6
විවිධ භාෂ්ඨ හා සේවා	131.3	140.5	156.3	122.4	126.3	131.1
මූලික උද්ධමනය (කො.පා.මි.ද.) (ආ)	141.7	152.6	123.2	131.7	140.9	150.6
නොග අලෙවි මිල දර්ශකය (1974 = 100)	2,351.5	2,924.4	3,653.6	3,500.9	3,893.0	4,306.5
ඉදිකිරීම් පිරවිය දර්ශකය (1990 = 100)	343.6	387.6	444.8	456.3	465.9	490.9
මිල මට්ටම් වෙනස්වීම් (වාර්ෂික කාමාන්තය), %						
කොළඹ පාරිභෝගික මිල දර්ශකය (කො.පා.මි.ද.) (ආ)	10.0	15.8	22.6	3.5	6.2	6.7
මූලික උද්ධමනය - (කො.පා.මි.ද.) (ආ)	8.5	7.7	13.6	6.9	7.0	6.9
නොග අලෙවි මිල දර්ශකය (1974 = 100)	11.7	24.4	24.9	-4.2	11.2	10.6
ආරෝපිත දළ ජාතික නිෂ්පාදිත අවධමනය (1996 = 100)	11.3	14.0	16.3	5.9	7.3	7.8
ඉදිකිරීම් පිරවිය දර්ශකය (1990 = 100)	18.2	12.8	14.8	2.6	2.1	5.4
<p>(අ) තාවකාලික.</p> <p>(ආ) 2006 සිට 2008 දක්වා කො.පා.මි.ද. (2002 = 100) සහ 2009 සිට ඉදිරියට කො.පා.මි.ද. (2006/7 = 100) ද පදනම් කරගෙන ඇත.</p>						
			<p>මූලාශ්‍රය: ජනලේඛන හා සංඛ්‍යාලේඛන දෙපාර්තමේන්තුව ඉදිකිරීම් කර්මාන්ත පුහුණුකිරීමේ හා සංවර්ධනය කිරීමේ ආයතනය ශ්‍රී ලංකා මහ බැංකුව</p>			

නෝරාගත් ආහාර ද්‍රව්‍යවල සාමාන්‍ය මිල

කී.ගු. එකක මිල රුපියල්

ශීර්ෂය	නිෂ්පාදක මිල (කාමාන්‍යය)			සිල්ලර මිල (කාමාන්‍යය)					
	මුළු දිවයින			මුළු දිවයින			කොළඹ නගරය		
	2009	2010	2011(අ)	2009	2010	2011(අ)	2009	2010	2011(අ)
කහල්									
සමිඩා	34.37	31.55	31.09	76.54	75.56	71.82	72.05	69.96	66.60
හමිඩාපු සහල්	32.49	28.62	28.63	65.42	61.37	60.51	62.63	59.26	57.20
කැකුළු	35.06	29.91	29.33	63.64	59.41	57.67	61.86	57.97	53.80
එළවළු									
බෝංචි	58.79	69.67	98.28	95.45	114.91	144.70	88.33	113.83	138.13
කැරට්	55.63	65.42	67.60	90.61	108.24	124.24	89.10	96.97	121.75
ලීක්ස්	47.89	61.67	52.66	79.65	101.09	96.25	63.81	93.24	64.51
හක්කාලි	41.39	50.84	57.33	78.72	93.14	102.43	72.08	92.92	107.99
අළු කෙසෙල්	32.21	36.71	39.38	59.29	68.08	74.89	58.72	73.54	69.56
වට්ටක්කා	24.92	27.30	31.28	48.03	52.45	59.86	40.06	44.06	53.05
කරවිල	50.63	57.36	64.15	80.45	93.45	109.12	79.29	102.60	112.18
වමිඩු	36.58	37.61	47.14	60.07	65.32	82.21	53.82	56.88	73.06
පලා වර්ග									
ගොටුකොළ	46.08	49.11	54.61	14.60	15.43	17.87	10.00	14.17	20.38
මුගුණුවැන්න	39.55	41.53	43.31	15.16	16.00	18.14	15.48	15.12	16.97
අර්තාපල්	67.48	67.56	79.02	92.93	96.12	108.13	90.76	94.33	105.82
මසල්සොක්කා	22.27	21.53	27.64	36.75	37.25	47.21	33.81	36.17	56.50
බහල	26.16	29.19	34.02	47.49	51.08	58.35	51.10	53.33	63.74

(අ) නාවකාලික.

(73 පිටුව හා සම්බන්ධයි)

තෝරාගත් ආහාර ද්‍රව්‍යවල සාමාන්‍ය මිල

කි.ගු. එකක මිල රුපියල්

ශීර්ෂය	නිෂ්පාදක මිල (කාමාන්‍යය)			සිල්ලර මිල (කාමාන්‍යය)					
	මුළු දිවයින			මුළු දිවයින			කොළඹ නගරය		
	2009	2010	2011(අ)	2009	2010	2011(අ)	2009	2010	2011(අ)
මුංදාට	106.06	154.68	157.88	140.51	205.81	198.10	143.14	211.96	191.13
වියලි මිරිස්	184.04	171.10	216.89	220.34	202.22	275.00	203.10	183.45	240.75
රතුඑළඹු	60.74	64.11	87.97	102.32	102.30	142.24	96.61	106.67	138.97
පරිප්පු (මයිසුර්)	-	-	-	199.40	164.28	149.24	184.69	164.01	145.24
මස් සහ බිත්තර									
හරස් මස්	-	-	-	369.00	395.96	415.99	379.63	415.56	440.75
කුකුළු මස්	292.37	336.75	309.87	350.39	398.70	383.08	345.38	420.64	367.44
බිත්තර (එකක මිල)	10.62	13.63	13.37	11.43	14.45	13.00	9.62	12.52	10.30
මුහුදු මාළු									
තෝරා	439.74	449.98	545.93	676.41	728.45	835.03	789.85	894.31	927.73
පරවා	323.31	351.59	397.06	502.56	541.10	590.69	429.42	459.29	539.27
බලයා	258.54	268.19	380.32	399.25	486.28	543.59	252.30	268.32	317.00
කෙලවල්ලා	302.32	325.60	349.66	510.33	548.30	595.08	368.04	396.96	420.33
හලපත්	328.25	368.38	433.31	566.03	613.55	658.43	472.40	511.20	505.00
කරවල									
කට්ටාවා	493.33	514.05	610.16	660.22	704.76	767.33	562.56	664.04	735.38
බලයා	342.88	367.29	434.15	449.64	486.28	543.59	377.14	435.42	511.28
කුම්බලාවා	281.63	303.68	358.00	-	-	-	-	-	-
හාල්මැස්සා	261.90	244.17	264.78	329.53	316.24	325.06	265.81	250.41	277.11

(අ) තාවකාලික.

මූලාශ්‍රය : ශ්‍රී ලංකා මහ බැංකුව

වැටුප් දර්ශක

(1978 දෙසැ. = 100)

වැටුප් ප්‍රමාණ දර්ශක (අ)	2006	2007	2008	2009	2010	2011
රාජ්‍ය සේවක මූල්‍ය වැටුප් දර්ශක (ආ)						
මධ්‍යම රජයේ සේවකයින්	3,150.8 (30.3)	3,828.4 (21.5)	4,116.1 (7.5)	4,502.8 (9.4)	4,651.6 (3.3)	4,964.5 (6.7)
විධායක නොවන නිලධාරීන්	2,853.8 (31.0)	3,493.4 (22.4)	3,749.5 (7.3)	4,082.4 (8.9)	4,210.4 (3.1)	4,490.1 (6.6)
සුළු සේවකයින්	3,463.0 (29.6)	4,172.7 (20.5)	4,494.7 (7.7)	4,943.5 (10.0)	5,116.1 (3.5)	5,465.1 (6.8)
රජයේ පාසල් ගුරුවරුන්	2,304.2 (26.7)	2,740.0 (18.9)	2,938.6 (7.2)	3,215.3 (9.4)	3,321.7 (3.3)	3,576.1 (7.7)
අවම මූල්‍ය වැටුප් දර්ශක - පඩිපාලක සහ කර්මාන්තයන්හි නියුතු කම්කරුවන් සඳහා						
කෘෂිකර්මාන්තයේ නියුතු කම්කරුවන්	1,567.1 (2.6)	1,821.4 (16.2)	2,286.6 (25.5)	2,349.4 (2.7)	3,327.6 (41.6)	3,427.2 (3.0)
කර්මාන්ත සහ වාණිජ කටයුතුවල නියුතු කම්කරුවන්	1,090.7 (1.1)	1,522.4 (39.5)	1,877.5 (23.3)	2,054.0 (9.4)	2,199.0 (7.1)	2,402.1 (9.2)
සේවා අංශයේ නියුතු කම්කරුවන්	779.7 (0.0)	1,057.1 (35.5)	1,370.8 (29.7)	1,545.8 (12.8)	1,673.3 (8.2)	1,851.8 (10.7)
සියළුම අංශවල නියුතු කම්කරුවන්	1,358.2 (2.1)	1,648.8 (21.4)	2,070.4 (25.6)	2,171.4 (4.9)	2,865.3 (32.0)	2,996.1 (4.6)

(අ) ප්‍රසාද දීමනා, අතිකාල සහ අනෙකුත් විශේෂ ගෙවීම් රහිත මූල්‍ය වැටුප් සඳහා සැකසුණ දර්ශක.

(ආ) වරගන් තුළ ඇති සංඛ්‍යාවලින් වාර්ෂික සාමාන්‍ය වෙනස්වීමේ ප්‍රතිශතය දැක්වේ.

මූලාශ්‍රය: කම්කරු දෙපාර්තමේන්තුව

ශ්‍රී ලංකා මහ බැංකුව

සාමාන්‍ය දෛනික වැටුප් - අවිධිමත් අංශය

දිනකට රුපියල්

ක්‍රීඩාවලිය	2006	2007	2008	2009	2010	2011(අ)
වී වගාව						
සී සෑම - පිරිම	363	423	538	574	630	697
පැළ සිටුවීම / - පිරිම	353	405	514	558	619	675
අස්වනු නෙළීම (අ) - ගැහැණු	282	329	405	445	489	533
තේ වගාව						
බිම සැකසීම / - පිරිම	322	369	436	479	532	609
දලු නෙළීම - ගැහැණු	222	250	291	323	353	395
රබර් වගාව						
පැළ සිටුවීම - පිරිම	340	376	474	521	566	640
කිරි කැපීම - පිරිම	265	305	398	422	479	533
- ගැහැණු	232	268	354	378	436	482
පොල් වගාව						
වළවල් කැපීම - පිරිම	394	455	563	629	664	743
පොල් කැඩීම - පිරිම	482	568	710	816	852	932
වගු වැඩ						
වගු කාර්මික	616	711	845	925	1,002	1,113
පුහුණු අත්දැකුම්කරු	442	511	623	668	732	807
නුපුහුණු අත්දැකුම්කරු	354	409	493	541	580	647
පෙදරේරු වැඩ						
පෙදරේරු	608	706	838	915	995	1,092
පුහුණු අත්දැකුම්කරු	436	503	631	671	740	801
නුපුහුණු අත්දැකුම්කරු	353	407	499	556	593	654

(අ) භාවකාලික

මූලාශ්‍රය : ශ්‍රී ලංකා මහ බැංකුව

(අ) 2004 දක්වා දෛනික වැටුප් ලෙස සලකා ඇත්තේ වෘත්තීය දෙකක දෛනික වැටුප්වල සාමාන්‍යයයි. 2005 ජනවාරි සිට වෘත්තීය දෙක ම එක් කාණ්ඩයක් ලෙස සලකා දෛනික වැටුප් සකස් කර ඇත.

අපනයන^(අ)

ශීර්ෂය	ඇ.එ.ජ. ඩොලර් දශ ලක්ෂ					රුපියලු දශ ලක්ෂ				
	2007	2008	2009	2010	2011(ආ)	2007	2008	2009	2010	2011(ආ)
කෘෂිකාර්මික අපනයන	1,648	1,969	1,828	2,306	2,528	182,527	213,132	210,092	260,632	279,466
හේ	1,025	1,272	1,185	1,441	1,491	113,565	137,606	136,194	162,793	164,869
රබර්	109	125	99	173	206	12,066	13,535	11,327	19,580	22,811
පොල්	129	145	162	166	266	14,227	15,728	18,635	18,728	29,394
අනෙකුත් කෘෂිකාර්මික බෝග	385	428	382	527	565	42,670	46,264	43,937	59,531	62,392
කාර්මික අපනයන	5,937	6,112	5,228	6,096	7,992	657,052	662,220	600,621	688,759	883,771
රෙදිපිළි සහ ඇඟළුම්	3,337	3,478	3,261	3,356	4,191	369,173	376,990	374,645	379,185	463,509
බහිෂ්ත තෙල් නිෂ්පාදන	170	255	134	263	553	18,791	27,553	15,447	29,761	61,170
අනෙකුත් කාර්මික නිෂ්පාදන	2,430	2,380	1,833	2,477	3,248	269,088	257,678	210,529	279,813	359,091
බහිෂ්මය අපනයන	24	21	20	24	33	2,631	2,311	2,280	2,739	3,631
වර්ග නොකළ අපනයන	31	8	8	199	7	3,474	835	918	22,258	720
මුළු අපනයන	7,640	8,111	7,085	8,626	10,559	845,683	878,499	813,911	974,387	1,167,588
අපනයන වටිනාකම් දර්ශකය (2010 = 100)	88.6	94.1	82.2	100.0	122.5	86.8	90.1	83.5	100.0	119.8
අපනයන පරිමා දර්ශකය (2010 = 100)	138.0	135.2	115.3	100.0	110.4	138.0	135.2	115.3	100.0	110.4
අපනයන ඒකක වටිනාකම් දර්ශකය (2010 = 100)	64.2	69.6	71.3	100.0	110.9	62.8	66.6	72.4	100.0	108.5
වෙළෙඳ අනුපාතය (2010 = 100)	78.0	80.4	78.2	100.0	90.7	78.0	80.4	78.2	100.0	90.1

(අ) ජාතික ආනයන බදු අත්පොත - 2010 අනුව කාණ්ඩ නැවත වර්ගීකරණය කර ඇත.

(ආ) භාවකාලීන

මූලාශ්‍රය: ශ්‍රී ලංකා රේගුව

ශ්‍රී ලංකා මහ බැංකුව

ආනයන(අ)

ශීර්ෂය	ඇ.එ.ජ. ඩොලර් දශ ලක්ෂ					රුපියලු දශ ලක්ෂ				
	2007	2008	2009	2010	2011(ආ)	2007	2008	2009	2010	2011(ආ)
පාරිභෝගික භාණ්ඩ	1,665	2,006	1,565	2,476	3,654	184,129	217,295	179,722	279,762	404,037
සහල්	39	44	23	59	18	4,261	4,730	2,592	6,741	2,035
තිරිඟු පීට්	2	1	1	1	14	231	112	60	90	1,538
සීනි	151	203	218	363	426	16,753	21,988	25,045	41,077	47,091
කිරි සහ කිරි නිෂ්පාදන	186	288	165	259	345	20,513	31,221	18,948	29,214	38,182
අන්තර් භාණ්ඩ	6,983	9,019	6,158	8,054	12,275	773,126	976,190	707,655	910,010	1,357,505
පොහොර	192	577	182	240	407	21,422	62,420	20,851	27,157	44,992
බනිනි පොල	2,516	3,392	2,184	3,041	4,795	278,572	366,839	251,006	343,809	530,389
රෙදිපිළි	1,724	1,788	1,529	1,812	2,321	190,894	193,764	175,681	204,542	256,592
තිරිඟු සහ ඉරිඟු	255	402	269	265	429	28,230	43,441	30,921	30,009	47,382
ආයෝජන භාණ්ඩ	2,597	2,852	2,093	2,758	4,286	287,363	309,092	240,284	311,496	473,974
ගොඩනැගිලි ද්‍රව්‍ය	753	900	656	822	1,076	83,406	97,465	75,290	92,905	118,935
ගම්නාගමන උපකරණ	410	481	357	593	1,065	45,316	52,315	40,926	66,991	117,737
යන්ත්‍ර සූත්‍ර සහ උපකරණ	1,428	1,467	1,077	1,339	2,141	158,078	158,907	123,731	151,223	236,857
වර්ග නොකළ ආනයන	52	213	390	162	54	5,768	23,128	44,957	18,470	5,972
මුළු ආනයන	11,296	14,091	10,207	13,451	20,269	1,250,386	1,525,705	1,172,618	1,519,737	2,241,488
ආනයන වටිනාකම් දර්ශකය (2010 = 100)	84.3	105.1	76.1	100.0	151.2	82.5	100.6	77.3	100.0	147.9
ආනයන පරිමා දර්ශකය (2010 = 100)	102.4	121.5	83.6	100.0	123.5	102.4	121.5	83.6	100.0	122.8
ආනයන ඒකක වටිනාකම් දර්ශකය (2010 = 100)	82.3	86.5	91.1	100.0	122.4	80.5	82.9	92.5	100.0	120.4
වෙළෙඳ අනුපාතය (2010 = 100)	78.0	80.4	78.2	100.0	90.7	78.0	80.4	78.2	100.0	90.1

(අ) ජාතික ආනයන බදු අත්පොත - 2010 අනුව කාණ්ඩ නැවත වර්ගීකරණය කර ඇත.

මූලාශ්‍රය: ශ්‍රී ලංකා රේගුව

(ආ) භාවකාලික

ශ්‍රී ලංකා මහ බැංකුව

තෝරාගත් අපනයන^(අ)

ශීර්ෂය	2006	2007	2008	2009	2010	2011(ආ)
කෘෂිකාර්මික භාණ්ඩ						
හේ, මෙට්‍රික් ටොන් දැහස්	327	312	320	290	328	323
රබර්, මෙට්‍රික් ටොන් දැහස්	47	51	49	56	52	43
පොල්, ගෙඩි දැහ ලක්ෂ (ඇ)	456	457	380	367	251	386
සුළු කෘෂිකාර්මික භාණ්ඩ, මෙට්‍රික් ටොන්						
එළවළු	11,005	12,761	12,279	15,670	20,994	13,446
පලතුරු	12,979	11,238	14,362	13,032	17,072	20,007
කෝපි	106	61	86	60	26	10
කුරුඳු	12,334	13,400	12,459	12,234	13,682	13,747
සකස් නොකළ දුම්කොළ	1,399	1,578	1,278	686	695	708
කපු	140	125	206	195	337	311
බුලත්	2,621	5,429	3,002	2,591	2,604	2,845
තෝරාගත් අනෙකුත් භාණ්ඩ, මෙට්‍රික් ටොන්						
ඩබ්ප නිෂ්පාදන (ඇ)	5,077	5,152	5,176	3,018	3,231	3,341
නැප්තා	41,363	ලැ.නො.	ලැ.නො.	ලැ.නො.	ලැ.නො.	ලැ.නො.
දැව් හෙල්	ලැ.නො.	ලැ.නො.	ලැ.නො.	ලැ.නො.	ලැ.නො.	ලැ.නො.
ඕසල්	ලැ.නො.	ලැ.නො.	ලැ.නො.	ලැ.නො.	ලැ.නො.	ලැ.නො.
ලුවන් යානා ඉන්ධන	118,942	ලැ.නො.	ලැ.නො.	ලැ.නො.	ලැ.නො.	ලැ.නො.
චිට්‍රා ගල් වර්ග, කැරට් දැහස්	8,932	7,459	7,532	7,445	7,345	9,154
රෙදිපිළි සහ නිම ඇඳුම්, කි.ග්‍රෑ. දැහ ලක්ෂ	674	768	828	720	758	861

(අ) ජාතික ආනයන බදු අත්පොත - 2010 අනුව භාණ්ඩ නැවත වර්ගීකරණය කර ඇත.
 (ආ) භාවකාලික.
 (ඇ) කොප්පරා, හෙල් සහ කපාපු පොල් අපනයනයන්හි පොල් ගෙඩි සමන්විතය.
 (ඈ) මිනිරන් පමණි.

මූලාශ්‍රය: ජාතික මැණික් හා ස්වර්ණාභරණ අධිකාරිය
 ශ්‍රී ලංකා රේගුව
 ශ්‍රී ලංකා මහ බැංකුව

ලැ.නො. - ලැබී නොමැත

තෝරාගත් ආනයන^(අ)

ශීර්ෂය	ඒකකය	2006	2007	2008	2009	2010	2011(ආ)
සහල්	මෙට්‍රික් ටොන් දහස්	12	88	84	52	126	28
තිරිඟු ඇට	මෙට්‍රික් ටොන් දහස්	1,200	952	919	1,026	1,052	1,242
සීනි	මෙට්‍රික් ටොන් දහස්	525	478	571	466	548	606
කිරි සහ කිරි ආහාර (ඇ)	මෙට්‍රික් ටොන් දහස්	73	66	66	65	76	88
ප්‍රදරු කිරි ආහාර	මෙට්‍රික් ටොන්	1,866	1,114	1,343	1,442	911	1,756
මාළු - විශලී (ඇ)	මෙට්‍රික් ටොන් දහස්	50	52	48	49	49	50
වෙනත්	මෙට්‍රික් ටොන් දහස්	27	35	29	27	34	33
ඖෂධ නිෂ්පාදන	මෙට්‍රික් ටොන් දහස්	14	88	110	61	558	82
පොහොර	මෙට්‍රික් ටොන් දහස්	633	569	773	462	649	801
බොර තෙල්	මෙට්‍රික් ටොන් දහස්	2,151	1,968	1,853	2,066	1,819	2,070
සිමෙන්ති	මෙට්‍රික් ටොන් දහස්	1,849	2,117	2,004	1,702	2,012	2,584
මෝටර් රථවාහන (ඉ)	සංඛ්‍යාව	65,679	44,289	19,525	3,767	37,522	68,763
යතුරු පැදී	සංඛ්‍යාව	209,635	177,193	153,657	112,307	226,426	252,036
ට්‍රැක්ටර්	සංඛ්‍යාව	23,120	23,629	28,175	12,860	18,617	26,870

(අ) ජාතික ආනයන බදු අත්පොත - 2010 අනුව කාණ්ඩ නැවත වර්ගීකරණය කර ඇත.

මූලාශ්‍රය: ශ්‍රී ලංකා රේගුව

(ආ) නාවකාලික.

(ඇ) උම්බලකඩ, හාල්මැස්සන් සහ දුම්ගැසු මාළු ඇතුළුව.

ශ්‍රී ලංකා මහ බැංකුව

(ඈ) ප්‍රදරු කිරි ආහාර හැර.

(ඉ) මෝටර් රථවාහන, වැන් රථ, ලොරි රථ සහ බස් රථ ඇතුළුව.

සංචාරක කර්මාන්තය

ශීර්ෂය	2006	2007	2008	2009	2010	2011(අ)
සංචාරක පැමිණීම්	559,603	494,008	438,475	447,890	654,476	855,975
පැය 24 ට අඩු කාලයකට රට තුළ රැඳෙන විදේශිකයන් (ආ)	128,719	98,432	87,695	89,526	112,497	119,875
සංචාරක දින (රාත්‍රී), දහස්	5,794	4,940	4,166	4,076	6,548	8,559
හෝටලු (ඇ), සංඛ්‍යාව	749	758	834	871	783	906
කාමර (ඇ), සංඛ්‍යාව	19,207	19,634	20,190	20,407	20,609	20,794
කාමර උපයෝජන අනුපාතය, % (ඇ)	47.8	46.2	43.9	48.4	70.2	77.1
දළ සංචාරක ඉපයීම්, රු. දශ ලක්ෂ	42,586	42,571	37,094	40,133	65,018	91,926
ඇ.එ.ජ. ඩොලර්, දශ ලක්ෂ	410	385	342	350	576	830
සේවා නියුක්තිය	133,558	145,238	123,134	124,970	132,055	138,685
සෘජු	55,649	60,516	51,306	52,071	55,023	57,786
වක්‍ර	77,909	84,722	71,828	72,899	77,032	80,899

(අ) තාවකාලික.

(ආ) රට තුළ රාත්‍රීයක් ගත නොකළ.

(ඇ) ශ්‍රේණිගත සහ අතිරේක ආයතන පමණි.

(ඈ) ශ්‍රේණිගත ආයතනයන්හි පමණි.

මූලාශ්‍රය: ශ්‍රී ලංකා සංචාරක සංවර්ධන අධිකාරිය

ශ්‍රී ලංකා මහ බැංකුව

ගෙවුම් තුලනය

ශීර්ෂය	ඇ.එ.ජ. ඩොලර් දශ ලක්ෂ					රුපියල් දශ ලක්ෂ				
	2007	2008	2009	2010(අ)	2011(ආ)	2007	2008	2009	2010(අ)	2011(ආ)
ජංගම ගිණුම	-1,402	-3,886	-214	-1,075	-4,615	-154,717	-420,042	-24,242	-121,475	-511,095
වෙළෙඳ ශේෂය	-3,657	-5,981	-3,122	-4,825	-9,710	-404,703	-647,207	-358,707	-545,350	-1,073,900
අපනයන	7,640	8,111	7,085	8,626	10,559	845,683	878,499	813,911	974,387	1,167,588
ආනයන	11,296	14,091	10,207	13,451	20,269	1,250,386	1,525,705	1,172,618	1,519,737	2,241,488
ආදායම සහ සේවා	-56	-571	-97	90	452	-5,697	-61,475	-11,033	9,990	49,589
ලැබීම්	2,224	1,972	2,008	2,797	3,551	246,462	214,047	230,929	316,141	392,086
ගෙවීම්	2,279	2,544	2,105	2,708	3,099	252,159	275,522	241,962	306,152	342,497
ජංගම සංක්‍රාම (ශුද්ධ)	2,311	2,666	3,005	3,660	4,643	255,684	288,639	345,498	413,885	513,216
පෞද්ගලික සංක්‍රාම (ශුද්ධ)	2,214	2,565	2,927	3,608	4,583	245,006	277,711	336,578	407,967	506,630
නිල සංක්‍රාම (ශුද්ධ)	97	101	77	52	60	10,677	10,928	8,920	5,918	6,587
ප්‍රාග්ධන සහ මූල්‍ය ගිණුම්	2,097	1,773	2,594	2,877	4,262	230,978	193,713	299,381	322,035	458,412
ප්‍රාග්ධන ගිණුම	269	291	233	164	164	29,669	31,456	26,832	18,521	18,126
සාප්‍ර ආයෝජන (ශුද්ධ)	548	691	384	435	896	60,768	74,837	44,112	49,008	99,265
විවිධ ආයෝජන (ශුද්ධ)	101	60	-6	-230	-171	11,249	6,460	-785	-26,010	-18,979
රජයේ දිගුකාලීන (ශුද්ධ)	672	252	840	1,796	2,244	75,971	26,568	96,555	201,650	246,350
අනෙකුත් (ශුද්ධ)	507	480	1,143	712	1,129	53,321	54,392	132,667	78,866	113,650
සමස්ත ශේෂය	531	-1,385	2,725	921	-1,061	60,002	-145,795	315,221	87,974	-105,850
ජංගම ගිණුම ද.දේ.නී. ශේෂ % වශයෙන්	-4.3	-9.5	-0.5	-2.2	-7.8	-4.3	-9.5	-0.5	-2.2	-7.8
නිල ප්‍රදානයන් තැර ජංගම ගිණුම් ශේෂය										
ද.දේ.නී. ශේෂ % වශයෙන්	-4.6	-9.8	-0.7	-2.3	-7.9	-4.6	-9.8	-0.7	-2.3	-7.9

(අ) සංශෝධිත.
(ආ) භාවිතාලීන.

මූලාශ්‍රය: ශ්‍රී ලංකා රේගුව
විදේශ සම්පත් දෙපාර්තමේන්තුව
ශ්‍රී ලංකා ආයෝජන මණ්ඩලය

ජනලේඛන හා සංඛ්‍යාලේඛන දෙපාර්තමේන්තුව
ශ්‍රී ලංකා මහ බැංකුව

විදේශ ණය සහ ආධාර ලැබීම්

ශීර්ෂය	ඇ.එ.ජ. ඩොලර් දශ ලක්ෂ					රුපියල් දශ ලක්ෂ				
	2007	2008	2009	2010	2011(අ)	2007	2008	2009	2010	2011(අ)
රජයේ ශුද්ධ විදේශ ලැබීම්	1,448	362	1,188	2,017	2,116	160,141	39,241	136,507	228,015	233,982
විදේශ ණය	1,172	74	962	1,867	1,946	129,633	8,019	110,585	211,106	215,163
ආසියානු සංවර්ධන බැංකුව	75	155	148	199	139	8,346	16,845	16,962	22,477	15,398
චීනය	152	32	283	98	6	16,856	3,445	32,522	11,098	612
ජාත්‍යන්තර සංවර්ධන අරමුදල	25	39	91	85	130	2,768	4,189	10,484	9,596	14,386
කොරියාව	20	7	3	31	22	2,184	806	306	3,536	2,454
ජපානය	-5	2	35	92	114	-577	255	3,976	10,373	12,619
වෙනත්	904	-162	403	1,362	1,535	100,056	-17,521	46,334	154,026	169,695
විදේශ පුද්ගල	276	288	226	150	170	30,508	31,222	25,922	16,909	18,819
ආසියානු සංවර්ධන බැංකුව	25	35	40	36	20	2,766	3,757	4,648	4,026	2,254
ජපානය	33	15	16	23	19	3,600	1,637	1,791	2,565	2,084
එක්සත් ජාතීන්ගේ සංවිධානය	16	-	8	26	72	1,735	-	964	2,970	8,009
ඇමෙරිකා එක්සත් ජනපදය	32	31	4	10	18	3,574	3,389	416	1,108	2,030
වෙනත්	170	207	157	55	40	18,833	22,439	18,103	6,240	4,442
ගෙවීමට ඇති විදේශ ණය	13,989	15,107	18,662	21,438	24,466	1,521,581	1,709,159	2,134,654	2,378,598	2,786,701
දිගු හා මැදිකාලීන	12,879	13,646	15,564	18,823	21,882	1,400,883	1,543,952	1,780,313	2,088,449	2,492,381
ව්‍යාපෘති ණය	10,002	11,148	11,914	13,174	14,482	1,087,359	1,261,304	1,362,806	1,461,729	1,649,492
ව්‍යාපෘති නොවන ණය	1,064	740	708	1,516	1,860	115,697	83,703	81,025	168,151	211,847
සැපයුම්කරුවන්ගේ ණය	679	705	1,146	1,838	2,683	73,790	79,722	131,103	203,889	305,631
ජාත්‍යන්තර මූල්‍ය අරමුදලින් කළ ගැනුම්	251	169	719	1,311	1,718	27,933	19,079	82,201	145,410	195,693
වෙනත් ණය	884	885	1,077	985	1,139	96,054	100,145	123,178	109,271	129,727
කෙටිකාලීන ණය	1,111	1,460	3,098	2,615	2,584	120,748	165,207	354,341	290,150	294,311

(අ) භාවකාලික.

මූලාශ්‍රය: මුදල් හා කුම සම්පාදන අමාත්‍යාංශය
ශ්‍රී ලංකා මහ බැංකුව

විදේශ සම්පත්

ශීර්ෂය	ඇ.එ.ජ. ඩොලර් දශ ලක්ෂ					රුපියල් දශ ලක්ෂ				
	2007	2008	2009	2010	2011(අ)	2007	2008	2009	2010	2011(අ)
මුළු විදේශ වත්කම්	4,956	3,640	7,030	8,621	7,989	538,862	411,783	804,173	956,500	910,010
මුළු විදේශ වත්කම් මගින් ආවරණය කළ හැකි ආනයනික මාස ගණන										
හාණ්ඩ ආනයන	5.3	3.1	8.3	7.7	4.7					
හාණ්ඩ හා සේවා ආනයන	4.7	2.8	7.2	6.8	4.3					
විදේශ සම්පත් පරතරය (අ)	-3,900	-7,757	-4,445	-6,046	-9,774	-431,817	-845,016	-511,523	-677,538	-1,087,524
විදේශ සම්පත් පරතරය පියවීම	3,900	7,757	4,445	6,046	9,774	431,817	845,016	511,523	677,538	1,087,524
රජය	2,115	1,950	3,871	3,842	4,387	234,979	210,828	444,757	432,845	483,856
පුද්ගලයන්	356	381	298	203	204	39,272	41,222	34,385	22,909	22,519
දිගුකාලීන ශාස	1,290	1,059	1,780	2,460	3,029	144,146	114,658	204,435	276,582	333,630
කෙටිකාලීන ශාස	469	509	1,791	1,178	1,153	51,560	54,948	205,937	133,354	127,707
පෞද්ගලික	2,457	3,596	2,833	3,928	4,982	270,170	396,797	327,964	436,406	545,297
සාප්පු ආයෝජන	603	752	404	478	956	66,828	81,503	46,411	53,817	105,899
විවිධ ආයෝජන	423	548	375	819	452	46,798	59,101	43,061	92,524	49,875
කෙටිකාලීන ශාස	868	2,216	1,762	1,237	2,422	95,765	239,357	202,533	139,774	267,780
වෙනත් ශාස	563	79	292	1,394	1,152	60,779	16,835	35,959	150,290	121,743
නිල විදේශ වත්කම්	-672	1,107	-3,465	-1,839	448	-75,872	111,244	-400,989	-185,671	29,855
අනෙකුත්	-	1,105	1,206	115	-43	2,540	126,147	139,791	-6,042	28,516

(අ) භාවකාලික. (ආ) විදේශීය ලැබීම් - විදේශීය ගෙවීම්

මූලය: ශ්‍රී ලංකා මහ බැංකුව

විනිමය අනුපාතික ^(අ) (කාලපරිච්ඡේදය අවසානයට)

(විදේශීය මුදල් ඒකකයකට ශ්‍රී ලංකා රුපියල්)

රට / මුදල් වර්ගය		2007	2008	2009	2010	2011	2012 ජුනි
ආසියානු රටවල්							
චීනය	ශ්‍රවණ	14.8847	16.5634	16.7508	16.8038	18.0465	20.9575
භෞංකො	ඩොලර්	13.9368	14.5988	14.7496	14.2573	14.6610	17.1823
ඉන්දියාව	රුපියල්	2.7699	2.3566	2.4580	2.4761	2.1529	2.3467
ඉන්දුනීසියාව	රුපියා	0.0116	0.0103	0.0121	0.0123	0.0126	0.0141
කොරියාව	වොන්	0.1161	0.0898	0.0978	0.0983	0.0984	0.1155
පකිස්තානය	රුපියල්	1.7707	1.4394	1.3577	1.2939	1.2667	1.4121
පිලිපීනය	පේසෝ	2.6342	2.3834	2.4625	2.5332	2.5981	3.1440
සිංගප්පූරුව	ඩොලර්	75.3687	78.6021	81.3169	86.1436	87.5760	104.2540
තායිලන්තය	බාට්	3.2280	3.2577	3.4288	3.6855	3.5874	4.1828
මැද පෙරදිග රටවල්							
කුවේට්	ඩිනාර්	398.0500	409.5558	398.2744	394.1212	408.7318	474.8830
සවුදි අරාබිය	රියාල්	28.9942	30.1465	30.4875	29.5914	30.3721	35.5455
එක්සත් අරාබි එමිර් රාජ්‍යය	ඩිරාම්	29.5980	30.8031	31.1411	30.2077	31.0096	36.2940
කාර්මික රටවල්							
ඔස්ට්‍රේලියාව	ඩොලර්	95.5807	78.0495	101.9909	112.8836	115.5813	133.8843
කැනඩාව	ඩොලර්	111.0061	92.7604	109.2914	110.9031	111.5750	129.0896
ජපානය	යෙන්	0.9713	1.2524	1.2413	1.3611	1.4669	1.6824
එක්සත් රාජධානිය	ස්ටර්ලිං පවුම්	217.1507	163.2777	181.7454	171.4113	175.4479	207.1217
ඇමෙරිකා එක්සත් ජනපදය	ඩොලර්	108.7194	113.1398	114.3844	110.9530	113.9013	133.3044
ජාත්‍යන්තර මූල්‍ය අරමුදල	වී. ගැ. ඩී.	171.5720	174.2660	178.6670	170.8370	174.8690	202.2960
ශුරෝචීය මූල්‍ය සංගමය	ශුරෝ	160.2741	159.4536	163.7184	147.5619	147.4225	165.9506

(අ) ශ්‍රී ලංකා මහ බැංකුව විසින් තම ගනුදෙනු සඳහා ප්‍රකාශිත අනුපාතික.

මූලාශ්‍රය : ශ්‍රී ලංකා මහ බැංකුව

ගෙවුම් තුලනය (දළ දේශීය නිෂ්පාදිතයේ % වශයෙන්)

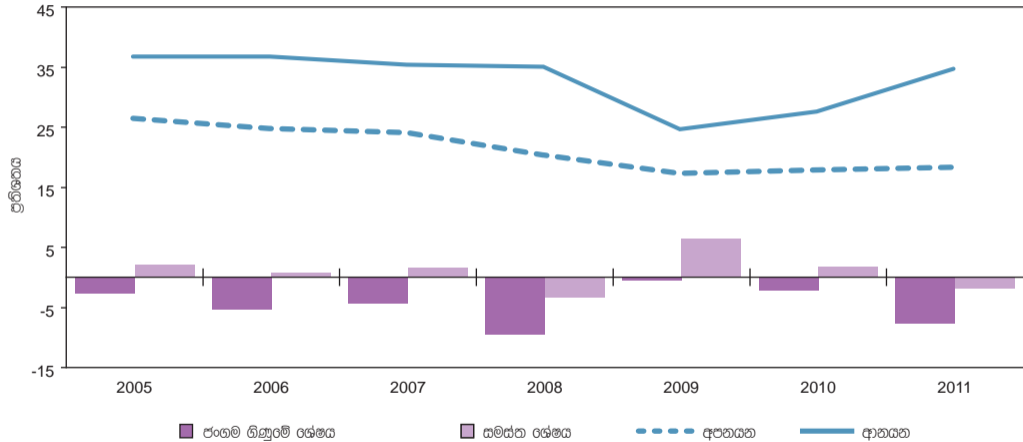

රාජ්‍ය මූල්‍ය කටයුතු

රුපියලේ දශ ලක්ෂ

ශීර්ෂය	2008	2009	2010	2011		2012
				අනුමත ඇස්තමේන්තු	තාවකාලික	අනුමත ඇස්තමේන්තු
මුළු ආදායම් සහ ප්‍රදාන	686,482	725,566	834,188	985,920	949,917	1,126,081
මුළු ආදායම	655,260	699,644	817,279	963,320	934,776	1,106,081
ඩඳු ආදායම	585,621	618,933	724,747	861,943	812,611	1,000,559
ඩඳු නොවන ආදායම	69,639	80,711	92,532	101,377	122,166	105,522
ප්‍රදාන	31,222	25,922	16,909	22,600	15,141	20,000
වියදම් සහ ආපසු ගෙවීම් අඩු කළ පසු ණය දීම	996,126	1,201,927	1,280,205	1,419,664	1,400,097	1,594,946
වර්තන වියදම්	743,710	879,575	937,094	1,017,155	1,006,633	1,107,902
ප්‍රාග්ධන වියදම්	232,607	277,416	302,087	351,900	363,001	448,732
ආපසු ගෙවීම් අඩු කළ පසු ණය දීම	19,809	44,936	41,025	50,609	30,464	38,312
වර්තන ගිණුමේ අතිරික්තය (+) / හිඟය (-)	-88,450	-179,931	-119,815	-53,835	-71,856	-1,821
සමස්ත අයවැය අතිරික්තය (+) / හිඟය (-)	-309,644	-476,361	-446,017	-433,744	-450,180	-468,865
මූල්‍ය ණය	309,645	476,361	446,017	433,744	450,180	468,865
විදේශීය මූල්‍ය ණය (ඉද්ධ)	-4,643	230,807	243,788	143,750	218,956	197,264
දළ ණය ගැනීම්	116,964	345,523	371,972	233,750	317,745	347,264
ආපසු ගෙවීම්	-121,609	-114,716	-78,184	-90,000	-98,789	-150,000
දේශීය මූල්‍ය ණය	314,287	245,554	202,229	289,994	231,224	271,602
වෙළෙඳපොළ ණය ගැනීම්	309,669	234,274	191,999	289,994	236,021	271,602
බැංකු නොවන	114,437	185,247	193,891	247,994	44,171	207,602
බැංකු	195,233	49,027	-1,892	42,000	191,850	64,000
අනෙකුත් ණය ගැනීම්	4,619	11,280	10,230	-	-4,798	-
නොවියදම් රාජ්‍ය ණය	3,588,962	4,161,422	4,590,245	5,091,124	5,133,365	5,841,165
දේශීය	2,140,228	2,400,955	2,565,662	2,856,721	2,804,085	3,196,344
විදේශීය	1,448,734	1,760,467	2,024,583	2,234,403	2,329,280	2,644,821

මූලාශ්‍රය: මුදල් හා කුමරු සම්පාදන අමාත්‍යාංශය
ශ්‍රී ලංකා මහ බැංකුව

රාජ්‍ය මූල්‍ය කටයුතු (දළ දේශීය නිෂ්පාදිතයේ % වශයෙන්)

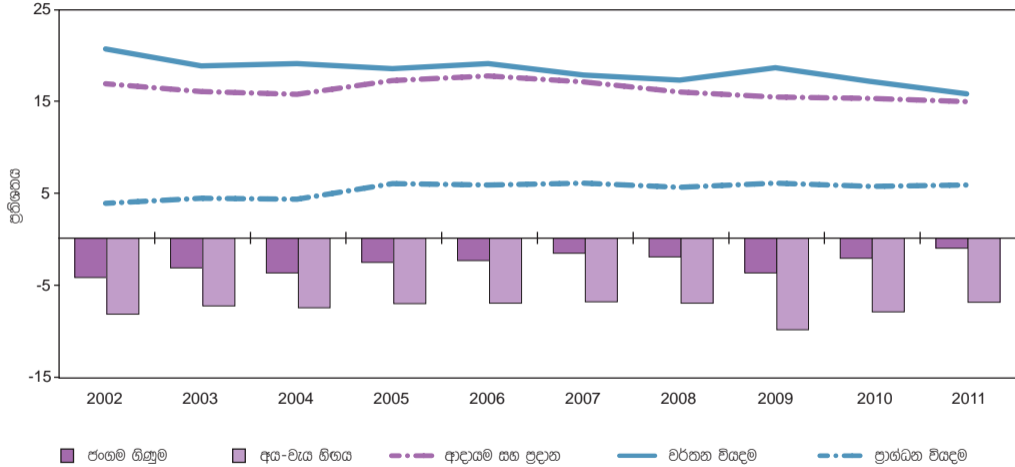

මූල්‍ය අංශයේ උපනතීන්

රුපියල් දශ ලක්ෂ

ශීර්ෂය	2006	2007	2008	2009	2010	2011(අ)
සංචිත මුදල්	239,863	264,419	268,425	303,537	360,511	439,504
පටු මුදල් සැපයුම (M₁)	259,685	266,592	277,323	336,710	407,192	438,707
ව්‍යවහාර මුදල්	135,020	147,183	155,023	181,840	216,549	242,871
ඉල්ලුම් තැන්පතු	124,665	119,409	122,300	154,870	190,643	195,836
ආසන්න මුදල් (QM)	944,866	1,137,426	1,245,453	1,469,459	1,684,216	2,053,032
දේශීය බැංකු ඒකක	884,291	1,058,934	1,175,802	1,395,205	1,599,421	1,971,706
විදේශ ව්‍යවහාර මුදල් බැංකු ඒකක	60,575	78,493	69,651	74,254	84,796	81,326
පුළුල් මුදල් සැපයුම (M₂)	993,264	1,147,742	1,282,194	1,536,755	1,813,000	2,192,603
ආසන්න මුදල් (ආ)	733,580	881,150	1,004,871	1,200,045	1,405,808	1,753,896
පුළුල් මුදල් සැපයුම M_{2h} (M₁+QM)	1,204,551	1,404,019	1,522,776	1,806,169	2,091,408	2,491,740
M_{2h} කෙරෙහි බලපෑ සාධක						
දේශීය ණය	1,382,003	1,607,786	1,897,499	1,907,748	2,262,861	3,037,970
රජයට දුන් ණය (ශුද්ධ) (ඇ)	357,289	374,101	582,907	640,326	627,185	833,610
රාජ්‍ය සංස්ථාවලට දුන් ණය	31,555	49,167	46,991	73,233	144,578	198,500
පෞද්ගලික අංශයට දුන් ණය	993,159	1,184,519	1,267,601	1,194,189	1,491,099	2,005,860
ශුද්ධ විදේශ වත්කම්	171,191	227,992	77,700	401,880	377,442	98,057
මූල්‍ය අධිකාරිය	229,860	292,927	148,157	412,203	505,463	340,090
වාණිජ බැංකු	-58,669	-64,935	-70,457	-10,323	-128,021	-242,033
අනෙකුත් ශීර්ෂ (ශුද්ධ) (ඇ)	-348,644	-431,759	-452,423	-503,460	-548,895	-644,287
ව්‍යවහාර මුදල් / M_{2h}, %	11.2	10.5	10.2	10.1	10.4	9.7
මුදලේ සංසරණ ප්‍රවේගය (ඇ)	2.66	2.73	3.01	2.90	2.92	2.85
මුදල් ගුණකය (M _{2h} / සංචිත මුදල්)	5.02	5.31	5.67	5.95	5.80	5.67

මූලාශ්‍රය : ශ්‍රී ලංකා මහ බැංකුව

(අ) තාවකාලික.

(ආ) කලින් භාවිතා කරන ලද නිර්වචනය QM වලට වඩා වෙනස් ය.

(ඇ) රජය විසින් රාජ්‍ය බැංකු දෙක වෙත නිකුත් කර තිබූ රුපියල් දශ ලක්ෂ 19,392.6 ක වටිනාකමින් යුත් ප්‍රතිව්‍යුහගත කිරීමේ බැඳුම්කර 2006 ඔක්තෝබර් මාසයේ දී කල්පිරීමෙන් පසු භාණ්ඩාගාර බැඳුම්කර බවට පත්කොට ඇත. වෙනත් වත්කම් යටතේ මෙතෙක් දක්වා තිබූ මෙම අගය 2006 ඔක්තෝබර් සිට රජයට දෙන ලද ශුද්ධ ණය යටතේ දක්වා ඇත.

(ඈ) පුළුල් මුදල් සැපයුම (මාස 12 සාමාන්‍යය) හා වෙළෙඳපොළ මිල ගණන් අනුව දළ දේශීය නිෂ්පාදිතය අතර අනුපාතය.

මුදල් සැපයුම (දළ දේශීය නිෂ්පාදිතයේ % වශයෙන්)

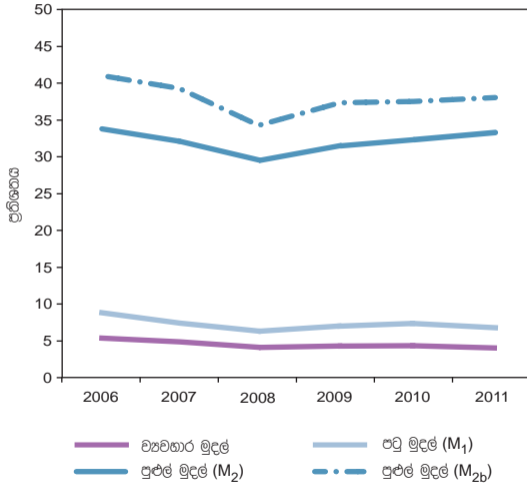

මුදල් සැපයුම (දළ දේශීය නිෂ්පාදිතයේ % වශයෙන්)

	2006	2007	2008	2009	2010	2011
ව්‍යවහාර මුදල්	5.4	4.8	4.2	4.5	4.6	4.5
පටු මුදල් සැපයුම (M ₁)	8.8	7.4	6.3	7.0	7.3	6.7
පුළුල් මුදල් සැපයුම (M ₂)	33.8	32.1	29.1	31.8	32.4	33.5
පුළුල් මුදල් සැපයුම (M _{2b})	41.0	39.2	34.5	37.4	37.3	38.1

මුදල් වෙළෙඳපොළ ක්‍රියාකාරීත්වය

රුපියල් දහ ලක්ෂ

ශීර්ෂය	2006	2007	2008	2009	2010	2011(අ)
ඒක්ෂණ මුදල් : මුළු ණය දීමි / ණය ගැනීම්	1,829,501	1,916,201	1,926,759	2,040,237	996,082	2,433,808
ප්‍රාථමික භාණ්ඩාගාර බිල්පත් වෙළෙඳපොළ						
නිකුත් කළ / විකිණූ ප්‍රමාණය	627,866	817,188	779,576	821,211	1,000,069	1,164,570
මල දී ගැනීම - ශ්‍රී ලංකා මහ බැංකුව	164,863	222,861	183,727	190,326	133,823	217,584
වාණිජ බැංකු	259,681	388,458	252,596	416,157	520,146	489,073
අනෙකුත්	202,461	205,869	343,253	214,728	346,100	457,913
නොපියවා පැවැති මුළු බිල්පත් (වසර අවසානයේ)	257,732	307,012	402,600	441,032	514,442	590,885
මහ බැංකුවේ ද්විතීයික භාණ්ඩාගාර බිල්පත් වෙළෙඳපොළ						
ප්‍රතිමලදී ගැනීම	1,007,880	1,234,704	849,951	1,785,465	10,722,749	14,489,768
ප්‍රතිවිකිණීම	515,611	165,266	904,557	1,021,844	-	141,000
වෙනත් : විකිණීම	34,800	110,940	26,608	70,185	13,250	-
මල දී ගැනීම	-	-	8,038	-	-	-
තැන්පතු ඝනකික (වසර අවසානයේ)	17,696	19,714	22,539	25,138	-	-
භාණ්ඩාගාර බැඳුම්කර						
ප්‍රාථමික වෙළෙඳපොළ නිකුතුව	310,148	401,185	488,737	701,438	508,576	602,951
නොපියවා පැවැති ගණන (වසර අවසානයේ)	885,972	1,018,852	1,281,978	1,513,512	1,643,887	1,819,251
මහ බැංකු ප්‍රතිවිකිණීම් ගනුදෙනු	-	-	802,194	1,000,355	-	-
මහ බැංකු සුරැකුම් පත්						
නිකුතුව	-	-	178,838	1,781,134	1,466,990	-
නොපියවා පැවැති ගණන (වසර අවසානයේ)	-	-	-	78,585	95,118	-
වාණිජ පත්‍ර						
නිකුතුව	23,472	30,074	23,817	21,479	12,287	13,611
නොපියවා පැවැති ගණන (වසර අවසානයේ)	3,382	4,962	4,418	5,829	4,259	7,667

(අ) භාවිතාලික.

පොලී අනුපාතිකයන්

වාර්ෂිකව ප්‍රතිශතයක් වශයෙන්

ශීර්ෂය	2006	2007	2008	2009	2010	2011
දේශීය පොලී අනුපාතික (වසර අවසානයේ)						
බැංකු අනුපාතිකය	15.00	15.00	15.00	15.00	15.00	15.00
අන්තර් බැංකු ඒකමණා ණය	11.50-15.38	12.50-40.00	12.25-20.30	7.00-9.50	7.00-8.35	8.00-9.75
ශ්‍රී ලංකා අන්තර් බැංකු පොලී අනුපාතික (එක් දිනකට)	14.73	21.75	13.74	9.03	8.15	9.01
භාණ්ඩාගාර බැඳුණු පළදා අනුපාතික						
ප්‍රාථමික වෙළෙඳපොළ - මාස 03	12.76	21.30	17.33	7.73	7.24	8.68
මාස 06	12.78	19.99	18.57	8.73	7.35	8.71
මාස 12	12.96	19.96	19.12	9.33	7.55	9.31
මහ බැංකුවේ ප්‍රතිමිලදී ගැනීම් (එක්දින)	10.00	10.50	10.50	7.50	7.25	7.00
මහ බැංකුවේ ප්‍රතිවිකිණීම් (එක්දින)	11.50	12.00	12.00	9.75	9.00	8.50
භාණ්ඩාගාර බැඳුණු කල්පිරීම මහ පළදාව - වර්ෂ 2	12.92 (නොවැ.)	15.50 (නොවැ.)	20.53 (දෙසැ.)	9.55 (දෙසැ.)	8.27 (අගෝ.)	7.77 (පෙබ.)
වර්ෂ 3	12.16 (මක්.)	15.99 (මක්.)	20.54 (දෙසැ.)	12.83 (ප්‍රමි)	8.15 (දෙසැ.)	7.99 (ජන.)
වර්ෂ 4	12.25 (මක්.)	14.32 (අප්‍රේ.)	20.34 (දෙසැ.)	9.78 (දෙසැ.)	8.60 (දෙසැ.)	8.20 (ප්‍රමි)
වාණිජ බැංකු තැන්පතු අනුපාතික - හරිත සාමාන්‍ය තැන්පතු අනුපාතිකය	7.60	10.31	11.63	8.01	6.23	7.24
ස්ථාවර තැන්පතු - මාස 03	5.75-14.00	8.50-19.50	9.50-20.00	3.00-19.00	4.75-8.50	4.75-11.25
මාස 06	6.00-13.75	6.50-19.25	13.00-19.00	6.00-18.00	5.00-9.75	5.50-11.00
මාස 12	5.50-14.00	8.50-20.00	8.50-20.25	7.25-19.00	5.05-17.00	5.55-11.00
ජාතික ඉතිරිකිරීමේ බැංකුවේ තැන්පතු අනුපාතික - ඉතිරිකිරීම්	5.00	5.00	5.00	5.00	5.00	5.00
ස්ථාවර තැන්පතු - මාස 12	11.00	15.00	15.00	9.50	8.50	8.50
වාණිජ බැංකුවල ප්‍රමුඛ ණයදීමේ අනුපාතික (මාසික)	14.74	17.00	19.17	11.12	9.27	10.49
රාජ්‍ය සුරැකුම්පත් මගින් සුරක්ෂිත කළ ණය	12.50-27.00	13.00-30.00	13.00-30.00	9.00-24.00	9.00-22.00	6.85-22.00
ඇප රහිත ණය	6.00-33.00	6.00-37.43	6.00-39.00	6.00-40.80	6.00-35.00	6.00-35.00
ඇ.එ.ජ. ඩොලර් තැන්පතු මත						
ලක්ෂිත අන්තර් බැංකු අර්පණ අනුපාතිකය (සාමාන්‍යය)						
මාස 03	5.19	5.30	2.93	0.69	0.34	0.34
මාස 06	5.27	5.25	3.06	1.11	0.52	0.51
මාස 12	5.32	5.17	3.21	1.64	0.93	0.81

මූලයන් : International Financial Statistics, March 2012
Reuters

ශ්‍රී ලංකා මහ බැංකුව

තෝරාගත් පොළී අනුපාතික

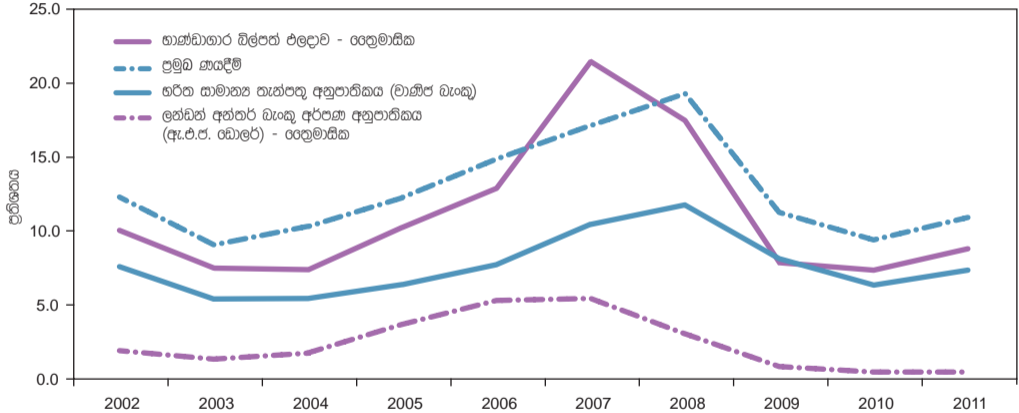

බැංකු ශාඛා ව්‍යාප්තිය(අ)

ශීර්ෂය	2006	2007	2008(අ)	2009(අ)	2010(අ)	2010(ඇ)
බලපත්‍රලාභී වාණිජ බැංකු ශාඛා	1,736	1,933	2,074	2,212	2,376	2,605
දේශීය බැංකු	1,674	1,757	1,860	1,998	2,160	2,385
ලංකා බැංකුව	399	408	455	496	520	560
මහජන බැංකුව	632	640	653	679	679	712
කොමර්ෂල් බැංකුන්ගේ සිලෝන් පිළිල්ලිය	157	169	177	179	190	217
හැටන් නැෂනල් බැංකුන් පිළිල්ලිය	153	169	177	183	198	237
සම්පත් බැංකුන් පිළිල්ලිය	96	105	114	131	171	200
සෙලාන් බැංකුන් පිළිල්ලිය	116	116	115	118	124	131
අනෙකුත් (ඇ)	121	150	170	212	278	328
විදේශීය බැංකු	62	176	214	214	216	220
ප්‍රාදේශීය සංවර්ධන බැංකු	205	219	220	227	243	248
ජාතික ඉතිරිකිරීමේ බැංකුව	122	126	150	164	193	200
අනෙකුත් (ඉ)	69	90	102	110	133	141
දිස්ත්‍රික්ක සමුපකාර ග්‍රාමීය බැංකු	1,608	1,628	1,763	1,805	1,935	2,019
මුළු බැංකු ශාඛා, සංඛ්‍යාව	3,740	3,996	4,309	4,516	4,872	5,171
බැංකු ශාඛාවකට පුද්ගලයින්	5,310	5,015	4,692	4,528	4,239	4,036
පුද්ගලයින් 100,000 කට බැංකු ශාඛා	18.8	19.9	21.3	22.1	23.6	24.8
වාණිජ බැංකු සංඛ්‍යාව	23	23	22	22	22	24
දේශීය බැංකු	11	11	11	11	11	12
විදේශීය බැංකු	12	12	11	11	11	12

(අ) ප්‍රධාන ශාඛා සහ සේවා දිගු ස්ථාන පමණක් ඇතුළත්ය.

(ඇ) යුනියන් බැංකුන්ගේ කළමනාකරණ ජාතික බැංකු සහ කේන්ද්‍රීය බැංකුන්ගේ පිළිල්ලිය, නේෂනල් ට්‍රස්ට් බැංකු පිළිල්ලිය, නැෂනල් ඩිවෙලොප්මන්ට් බැංකුන් පිළිල්ලිය සහ ඩිපර්ට්මන්ට් වර්ධන බැංකුන් ලිමිටඩ් ඇතුළුව.

මූලාශ්‍රය : ශ්‍රී ලංකා මහ බැංකුව

(ආ) සංශෝධිත.

(ඉ) ඩිපර්ට්මන්ට් බැංකුව, රාජ්‍ය උකස් හා ආයෝජන බැංකුව, සමාජ සංවර්ධන බැංකුන් ලිමිටඩ්, ලංකාපුත්‍ර ඩිවෙලොප්මන්ට් බැංකුන් ලිමිටඩ්, එම්බෙස්ස්මන්ට් සේවික්ස් බැංකුන් ලිමිටඩ්, ශ්‍රී ලංකා සේවික්ස් බැංකුන් ලිමිටඩ් සහ ශ්‍රී ලංකා නිවාස සංවර්ධන මූල්‍ය සංස්ථා බැංකුව ඇතුළත්ය.

(ඈ) භාවිතාලීන.

සටහන : වර්ෂ 2010 දී ප්‍රාදේශීය සංවර්ධන බැංකු 6 ක් ජනාබද්ධ කර ප්‍රාදේශීය සංවර්ධන බැංකුව පිහිටුවන ලදී.

බලපත්‍රලාභී වාණිජ බැංකු

රුපියල් දශ ලක්ෂ

ශීර්ෂය	2006	2007	2008	2009	2010	2011(අ)
වත්කම්	1,560,020	1,790,700	1,947,940	2,230,356	2,566,737	3,157,677
අතැති මුදල්	22,220	26,181	31,076	35,590	39,104	50,362
මහබැංකුවේ ඇති තැන්පතු	85,716	93,319	84,432	88,047	107,705	149,711
විදේශ මුදල්						
(අතැති සහ පිටරට බැංකුවලින් අයවිය යුතු)	196,688	199,122	197,624	236,081	191,240	159,567
දේශීය බැංකුවලින් අයවිය යුතු මුදල්	26,250	27,904	21,649	18,800	11,474	51,390
එකතුවෙමින් පවත්නා මුදල් ශීර්ෂ	12,289	15,139	12,799	27,893	6,066	21,866
ආයෝජන (ආ)	176,863	211,247	249,665	476,507	538,474	517,045
වාණිජ බැඳුම්	16,769	26,422	36,081	30,376	29,574	31,021
අධිරාවන්	221,295	246,873	286,702	246,205	338,357	373,762
ණාය මුදල්	642,814	757,443	823,659	860,834	1,086,687	1,500,949
වගකීම්	1,560,020	1,790,700	1,947,940	2,230,356	2,566,737	3,157,677
ප්‍රාග්ධනය (ඇ)	136,835	168,506	183,184	191,017	237,814	313,334
ඉල්ලුම් තැන්පතු	161,137	159,760	153,687	184,283	235,981	243,451
කාලින සහ ඉතිරිකිරීම් තැන්පතු	960,266	1,147,602	1,256,881	1,488,603	1,718,996	2,117,734
ණාය ගැනීම - දේශීය අන්තර් බැංකු	104,694	87,369	107,054	88,998	99,473	147,275
- විදේශීය	22,735	14,383	17,889	14,331	13,351	19,742
උවශීල වත්කම් (ඇ)	413,791	457,209	499,788	692,969	712,445	744,887
උවශීල වත්කම් / මුළු තැන්පතු, %	36.9	35.0	35.4	41.4	36.4	31.5
අතැති මුදල් / මුළු තැන්පතු, %	2.0	2.0	2.2	2.1	2.0	2.1
ණාය මුදල් සහ අන්තිකාරම් / මුළු තැන්පතු, %	78.6	78.8	81.3	68.0	74.4	80.7
ව්‍යවස්ථාපිත සංචිත අනුපාතය, %	10.00	10.00	7.75	7.00	7.00	8.00

මුලය : ශ්‍රී ලංකා මහ බැංකුව

(අ) තාවකාලික.

(ආ) රජය විසින් රාජ්‍ය බැංකු දෙක වෙත නිකුත් කර තිබූ රු. දශලක්ෂ 19,392.6 ක වටිනාකමින් යුත් පුනිව්‍යුහගත කිරීමේ බැඳුම්කර 2006 ඔක්තෝබර් මාසයේ දී කල්පිරීමෙන් පසු භාණ්ඩාගාර බැඳුම්කර බවට පත්කොට ඇත. මෙතෙක් අනෙකුත් වත්කම් යටතේ දක්වා තිබූ මෙම අගය 2006 ඔක්තෝබර් සිට රජයට ලබාදුන් ශුද්ධ ණය යටතේ දක්වා ඇත.

(ඇ) ගෙවා නිමි ප්‍රාග්ධනය, සංචිත අරමුදල් සහ නොබෙදූ ලාභ.

(ඈ) දේශීය බැංකු ජ්‍යෙෂ්ඨවල ඇති උවශීල වත්කම්.

බලපත්‍රලාභී විශේෂිත බැංකු

රුපියල් දහ ලක්ෂ

ශ්‍රීරූපය	2006	2007	2008	2009	2010	2011(අ)
ජාතික ඉතිරිකිරීමේ බැංකුව						
වත්කම්	238,069	271,959	296,724	357,251	406,208	469,944
ණාය	45,066	65,150	69,358	81,047	86,778	115,575
ආයෝජන	179,257	190,081	203,709	254,265	288,826	324,058
හැන්පත්	212,263	235,304	259,542	312,973	355,445	411,013
ප්‍රාදේශීය සංවර්ධන බැංකු						
වත්කම්	27,609	31,619	36,397	41,639	49,467	60,877
ණාය	20,107	23,191	27,085	29,056	38,061	47,158
ආයෝජනය	3,481	2,383	2,454	3,011	3,422	1,076
හැන්පත්	18,760	21,986	25,929	30,914	37,950	46,154
රාජ්‍ය උකස් හා ආයෝජන බැංකුව						
වත්කම්	10,733	12,857	15,210	18,009	18,277	20,903
ණාය	10,039	11,571	13,953	14,622	14,814	16,594
බිම්ප්‍රසිද්ධ බැංකුව						
වත්කම්	57,030	66,311	61,660	61,754	63,109	70,306
ණාය	44,665	48,438	43,985	38,538	39,291	53,902
අනිකුත් බලපත්‍රලාභී විශේෂිත බැංකු (ආ)						
වත්කම්	21,228	29,121	39,713	44,108	52,857	61,421
ණාය	16,700	22,227	27,666	29,455	33,371	39,276

(අ) භාවිතාලික.

මුලය : ශ්‍රී ලංකා මහ බැංකුව

(ආ) එම්බීපීඑල් සේවිතයන් බැනක් ලිමිටඩ්, ශ්‍රී ලංකා නිවාස සංවර්ධන මූල්‍ය සංස්ථා බැංකුව, ලංකාපුත්‍ර ඩිවෙලොප්මන්ට් බැනක්, සභාස සංවර්ධන බැංකුව සහ ශ්‍රී ලංකා සේවිතයන් බැනක් ඇතුළත්ය (ශ්‍රී ලංකා සේවිතයන් බැනක් 2008 මාර්තු සිට ක්‍රියාත්මක කරන ලදී).

තෝරාගත් බැංකු නොවන මූල්‍ය ආයතන

රුපියල් දශ ලක්ෂ

ශීර්ෂය	2006	2007	2008	2009	2010(අ)	2011(ආ)
බලපත්‍රලාභී මූල්‍ය සමාගම්, සංඛ්‍යාව	29	32	34	35	37	39
තැන්පතු	58,808	78,202	103,593	119,797	146,120	186,007
ප්‍රාග්ධනය	16,430	21,627	25,293	20,635	21,624	47,077
වත්කම්	113,099	144,058	177,567	187,675	236,980	323,610
සමුපකාර ග්‍රාමීය බැංකු, සංඛ්‍යාව	1,608	1,628	1,514	1,427	1,935	2,019
තැන්පතු	25,312	32,010	33,042	42,207	61,983	75,379
ප්‍රදානය කළ ණය	13,872	14,619	25,849	43,646	44,398	30,781
සකසුරුවම් හා ණය සමුපකාර සමිති (ඇ), සංඛ්‍යාව	8,440	8,440	8,440	8,440	8,440	8,440
තැන්පතු	3,936	3,870	4,639	4,433	4,764	4,910
ප්‍රදානය කළ ණය	2,525	2,584	3,484	3,093	3,176	3,905
ඒකක භාර						
ශුද්ධ වත්කම්	5,353	6,295	6,781	9,952	22,060	22,547
කොටස්හි ආයෝජනය (වෙළෙඳපොළ වටිනාකම)	3,691	3,649	2,589	6,036	11,743	9,549
භාණ්ඩාගාර සුරැකුම්පත්ති (බැඳුම්කර + බිල්පත්) ආයෝජනය	ලැ.නො.	628	1,787	7,145	2,748	6,247
නිකුත් කොට ඇති මුළු ඒකක, සංඛ්‍යාව	356	470	638	564	1,159	1,286
ඒකක ගිණිහන්, සංඛ්‍යාව	23,424	23,191	22,699	23,117	24,640	23,403
(අ) සංශෝධිත. ලැ.නො. - ලැබී නොමැත.				මුලයන් : සකසුරුවම් හා ණය සමුපකාර සමිති		
(ආ) භාවකාමික.				ශ්‍රී ලංකා ඒකක භාර සංගමය		
(ඇ) අදාළ				සමුපකාර සංවර්ධන දෙපාර්තමේන්තුව		

තැන්පතු රැස්කිරීම

ශීර්ෂය	රුපියල් දශ ලක්ෂ					පංශු ප්‍රතිශතය				
	2007	2008	2009	2010	2011(අ)	2007	2008	2009	2010	2011(අ)
ඉතිරිකිරීම් තැන්පතු	599,552	607,228	730,780	882,741	1,006,860	40.28	36.80	37.39	39.01	36.41
වාණිජ බැංකු	513,021	521,673	634,261	766,085	875,538	34.46	31.61	32.45	33.86	31.66
ජාතික ඉතිරිකිරීමේ බැංකුව	74,840	72,447	81,238	95,635	106,858	5.03	4.39	4.16	4.23	3.86
ප්‍රාදේශීය ග්‍රාමීය / ප්‍රාදේශීය සංවර්ධන බැංකු	10,497	11,560	13,646	16,944	19,398	0.71	0.70	0.70	0.75	0.70
සකසුරුවම් සහ ශාස සමුපකාර සමිති	1,194	1,548	1,635	4,077	5,066	0.08	0.09	0.08	0.18	0.18
කාලීන තැන්පතු	889,061	1,042,887	1,223,915	1,379,903	1,758,292	59.72	63.20	62.61	60.99	63.59
වාණිජ බැංකු	639,807	740,147	859,091	957,436	1,246,289	42.98	44.85	43.95	42.31	45.07
ජාතික ඉතිරිකිරීමේ බැංකුව	160,464	187,095	231,750	259,729	304,154	10.78	11.34	11.86	11.48	11.00
ප්‍රාදේශීය ග්‍රාමීය / ප්‍රාදේශීය සංවර්ධන බැංකු	11,382	14,201	17,100	21,005	26,756	0.76	0.86	0.87	0.93	0.97
මුද්‍රණ සමාගම්	76,823	100,842	115,332	141,046	180,069	5.16	6.11	5.90	6.23	6.51
සකසුරුවම් සහ ශාස සමුපකාර සමිති	585	602	642	687	1,024	0.04	0.04	0.03	0.03	0.04
තැන්පතු එකතුව	1,488,613	1,650,115	1,954,695	2,262,644	2,765,152	100.0	100.0	100.0	100.0	100.0

(අ) භාවකාලීන.

මූලාශ්‍රය : ශ්‍රී ලංකා මහ බැංකුව

කොටස් වෙළෙඳපොළ දර්ශක

ශීර්ෂය	2006	2007	2008	2009	2010 (අ)	2011(ආ)	
පිරිවැටුම	රුපියල් දශ ලක්ෂ	105,154	104,985	110,454	142,463	570,327	546,256
දෛනික සාමාන්‍ය පිරිවැටුම	රුපියල් දශ ලක්ෂ	436	436	464	594	2,396	2,286
වෙළෙඳුම් කළ කොටස් සංඛ්‍යාව	දශ ලක්ෂ	3,912	2,887	3,155	4,763	18,489	24,544
විකුණුම්	සංඛ්‍යාව	952,382	876,928	776,244	1,266,299	3,355,126	4,579,352
ලැයිස්තුගත සමාගම්	සංඛ්‍යාව	237	235	235	232	241	272
විදේශ ගනුදෙනු (ශුද්ධ)	රුපියල් දශ ලක්ෂ	5,377	11,254	13,951	-789	-26,335	-19,039
මිල දී ගැනීම්		37,167	46,797	66,632	43,057	92,426	49,777
විකිණීම්		31,790	35,543	52,682	43,846	118,761	68,816
මුළු ලැයිස්තුගත කොටස් සංඛ්‍යාව (ඇ)	දශ ලක්ෂ	22,956	25,067	26,521	28,555	40,791	57,894
වෙළෙඳපොළ ප්‍රාග්ධනීකරණය (ඇ)	රුපියල් දශ ලක්ෂ	834.8	820.7	488.8	1,092.1	2,210.5	2,213.9
නව නිකුතු (ආ.ම.කො.නී.)	සංඛ්‍යාව	2	-	2	3	8	13
නිකුත් කළ නව කොටස් සංඛ්‍යාව	දශ ලක්ෂ	150	-	39	45	455	1,460
පිරිනමන ලද වටිනාකම	රුපියල් දශ ලක්ෂ	500	-	1,518	1,219	4,347	19,156
සමස්ත කොටස් මිල දර්ශකය (1985 = 100) (ඇ)		2,722.4	2,541.0	1,503.0	3,385.6	6,635.9	6,074.4
මිලංක කොටස් මිල දර්ශකය (1998 දෙසැ. 31 = 1,000) (ඇ)		3,711.8	3,291.9	1,631.3	3,849.4	7,061.5	5,229.2
වෙළෙඳපොළ මිල ඉපයුම් අනුපාතය (PER) (ඇ)		14.0	11.6	5.4	16.6	25.2	15.8
වෙළෙඳපොළ ලාභාංශ ඵලදාව (ඇ), %		2.2	2.5	5.6	3.0	1.2	1.8
වෙළෙඳපොළ මිල, පොත් අගයෙහි අනුපාතයට (ඇ)		2.0	1.8	0.8	1.7	3.0	2.0

(අ) සංශෝධිත.

(ආ) තාවකාලික.

(ඇ) දෙසැම්බර් අවසානයේ.

ආ.ම.කො.නී. - ආරම්භක මහජන කොටස් නිකුතුව

මූලාශ්‍රය: කොළඹ කොටස් හුවමාරුව

සාර්ව ආර්ථික දර්ශක

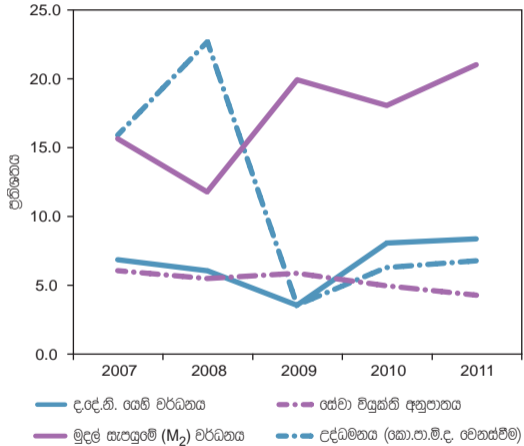

සාර්ව ආර්ථික දර්ශක

	2007	2008	2009	2010	2011
ද.දේ.නි. ශෙහි වර්ධනය	6.8	6.0	3.5	8.0	8.3
උද්ධමනය (කො.පා.ම.ද. වෙනස්වීම)	15.8	22.6	3.5	6.2	6.7
මුදල් සැපයුමේ (M ₂) වර්ධනය	15.6	11.7	19.9	18.0	20.9
සේවා විශුක්ති අනුපාතය	6.0	5.4	5.8	4.9	4.2